Doğan Kardeş

SAYI 22 | 1 HAZİRAN 1970 | 75 KURUŞ

KÜÇÜK KOVBOY KİT KAT

3 OK ÇİFTLİĞİNDEKİ ESRAR

(Sayfa 5-7)

3 OK ÇİFTLİĞİNDEKİ ESRAR

1

Küçük Kovboy KİT KAT

Küçük kovboy Kit Kat'ın babası, bir zamanlar El Paso kasabasının şerifiydi. Namuslu, dürüst, gözünü budaktan sakınmayan mert bir adamdı. Bir haydut takibinde, arkadan vurulup kahpece öldürüldüğü zaman, küçük oğluna şerefli adıyla, ufak bir çiftlik ve bir de yıllardır kendilerinden ayrılmayan fedakâr bir Kızılderiliyi, «Karga Burun»u bıraktı. O günden sonra Kit Kat, tıpkı babası gibi, civardaki bütün iyi insanların koruyucusu, kötülerin de tirtir titredikleri ünlü bir kahraman oldu.

HADİ.. DERHAL ÇEKİN ARABANIZI!
BENİMLE BÖYLE KONUŞMAK HA!
GRAVV!
AH!
BU BİRİNCİ İHTAR! ÖBÜR SEFERE BAŞKA TARAFINDAN ZIMBALARIM! HADİ BASIN GİDİN BAKALIM!
ALACAĞIN OLSUN KİT KAT! BEN SANA GÖSTERİRİM!..
BENİMLE ALAY ETMEK KİMSENİN HADDİNE DÜŞMEMİŞTİR!
HEH.. HEH!
BUNLARIN BİZİM ÇİFTLİKTE GÖZÜ VAR GİBİ!
GÖZÜ OLANIN GÖZÜNÜ ÇIKARIRIM!
2 GÜN SONRA...
KARA BACAK SİZİNLE KONUŞMAK İSTİYORMUŞ PATRON.
SANA BİR DAHA GÖZÜME GÖRÜNME DEMEDİM Mİ?
SİNİRLENME... ANLATACAKLARIM VAR.
BU SENEDİ GÖRÜYOR MUSUN?! ALTINDA BABANIN İMZASI VAR. BANA 50.000 DOLAR BORCU OLDUĞU YAZILI!
BABANIN İMZASINA BENZİYOR...
HAKİM DE BABANIN İMZASI OLDUĞUNU SÖYLEDİ.
SANA ÜÇ GÜN MÜSAADE.. YA PARAYI ÖDERSİN, YA ÇİFTLİĞİ ALIRIM...
BU KADAR PARAYI NASIL BULURUM!
BU İŞTE BİR BİT YENİĞİ VAR GİBİME GELİYOR BENİM!

Küçük Kovboy
KİT KAT

3 OK ÇİFTLİĞİNDEKİ

ESRAR

«Kara Bacak» adındaki bir haydut Küçük Kovboy Kit Kat'ın çiftliğine göz koymuştur. Ona, babasının ölmeden imzaladığı 50.000 dolarlık borç senedini gösterir. Ondan bu parayı, olmazsa karşılığında çiftliği ister.

Küçük Kovboy
KİT KAT
3 OK ÇİFTLİĞİNDEKİ
3
NASIL PARA BULABİLDİN Mİ?
BÜTÜN KASABAYI KORKUTMUŞSUN! KİMSE METELİK VERMEDİ...
YARINA KADAR BORCUNU ÖDE, YOKSA ÇİFTLİĞİ ALIRIM..
SABAH OLA, HAYIR OLA...
BACAK KADAR BOYUNLA BİZİMLE BAŞA MI ÇIKACAĞINI SANIYORSUN?
KAFAMI KIZDIRMA!
KAÇIN.. KAÇIN!
HAY ALLAH!..
KIZDIRMAYIN ŞU YUMURCAĞI YAHU!
UCUZ ATLATTIK!
BACAK KADAR ÇOCUKLA BAŞA ÇIKAMIYORUZ, YAZIK BİZE!
EPEY KORKUTTUK HERİFLERİ..
İYİ AMA, FAYDASI NE? HİÇ...
YARINA KADAR 50,000 DOLAR BULMAMIZ LÂZIM. YOKSA ÇİFTLİK ELDEN GİDECEK...
ŞU SARHOŞ TİM'İN BİRDENBİRE PARALANMASI MİDEMİ BULANDIRDI KARGA BURUN.. ONUN BİR ZAMANLAR SAHTE SENETLER DÜZENLEMEKTEN...
...HAPSE GİRDİĞİNİ HATIRLIYORUM...
BABANIN İMZASINI DA O TAKLİT ETMİŞ OLMASIN?..

ESRAR

Kara Bacak çetesi, Kit Kat'ın elindeki çiftliği almak için, ortaya Kit Kat'ın babasından kalma bir borç senedi çıkarmıştır. Kit Kat, meteliksiz bir sarhoş olan Tim'in o günlerde bol parası olmasından bir şeyler sezinlemektedir.

(ARKASI VAR)

Küçük Kovboy
KiT KAT
3 OK ÇİFTLİĞİNDEKİ
4
SENİ GÖRMİYE GELDİK TİM AMCA...
HOŞ GELDİNİZ ÇOCUKLAR..
HADİ BAKALIM, ÇOCUKLARA BİRER MEYVALI GAZOZ VER!
PARA PEŞİN, KIRMIZI MEŞİN AHPAP..
O ANDA KİT KAT, SARHOŞ TİM'İN CEBİNE BİR ŞEYLER SOKTU.. SARHOŞ TİM FARKINA VARMADI...
AL SANA AVUÇ DOLUSU PARA.. GERİSİNİ DE İÇECEKLERİME SAY.!
BANKA MI SOYDUN NE?
NE!? BUNLAR SAHTE PARA BE!.. BENİ UYUTACAĞINI MI SAN—DIN?
NE DEMEK SAHTE?
BENİ FAKA BASTIRMAK İSTEDİN HA?
YOK YAHU! DUR HELE..
TAMAM, İSTEDİĞİMİZ OLDU... BU SAHTE PARALARI SAR—HOŞ TİM'İN CEBİNE BEN SOKTUM..
YAŞA!
PEKİ AMA, BU SAHTE PARALARI NEREDEN BULDUN SEN, KİT KAT? MERAK ETTİM DOĞRUSU!
BİR BANKANIN ÇIKARTTIĞI VE REKLÂM OLSUN DİYE DAĞITTIĞI PARALAR BUNLAR..
DEMEK BENİ KAZIKLADILAR HA... GÖSTERİRİM BEN ONLARA! AH.. SORARIM BEN!
BENİ İHTİYAR GÖRDÜLER, YUTTURMAYA KALKTILAR.. BUNLARI BANA YAPANI DUMAN EDECEĞİM...
SENİNKİ KIZDI..
TAKİP EDELİM. BAKALIM NE YAPACAK?

ESRAR

Kara Bacak çetesinin elinde Kit Kat'ın babasına ait 50.000 dolarlık bir borç senedi vardır. Kit Kat bu senedin sahte olduğundan ve bu işi de sarhoş Tim'in yaptığından şüphe etmektedir. Karga Burun'la birlikte bara gidip onu buldular.

(ARKASI VAR)

Küçük Kovboy KİT KAT

3 OK ÇİFTLİĞİNDEKİ

ESRAR

Küçük kovboy Kit Kat'la yamağı Karga Burun, kendilerine bir dolap hazırlayan Kara Bacak çetesinin bütün foyalarını meydana çıkardıktan sonra onları yakalamak için Şerif ve adamlarıyla birlikte, bulundukları binayı sararlar.

Küçük Kovboy
KİT KAT
KAÇIRILAN KIZ
BİZİM KÜÇÜK KOVBOY KİT KAT'LA KIZILDERİLİ ARKADAŞI KARGA BURUN UZUN BİR YOLCULUKTAN DÖNÜYORLAR-DI
BACAKLARIM AĞRIYOR. ÇOK YORULDUM...
ŞURADA BİR ÇİFTLİK VAR GALİBA..
ORADA BİRAZ DİNLENİRİZ
BAKALIM BIRAKIRLAR MI?
AMAN ALLAHIM!
KARŞILAMANIN BÖYLESİNE DE CAN KURBAN!
ZIIP..
BEN BEDAVA ÖLMEK İSTEMİYORUM...
VINN..
VIINN
ZIIP!
ZIIP
ÇİFTLİK BİNASININ PENCERESİNDEN, BİR SÜRÜ TÜFEK NAMLUSU GÖRÜNÜYORDU.
BURADA İŞGAL Mİ VARDIR NE?
ATEŞ ETMEYİN, BİZ DOSTUZ, DOST!.
DEFOLUN ÇİFTLİĞİMDEN! CASUSLARA YER YOK BURADA...
CASUS FALAN DEĞİLİZ... BİRAZ DİNLENMEYE GELDİK!
SİZİN DE ÇETEDEN OLMADIĞINIZI NE BİLELİM?
ADIM KİT KAT, ARKADAŞIM DA KARGA BURUN.. BİZ İYİ İNSANLARIZ
PEKİ SİZ KIZIMIN KAÇIRILDIĞINI BİLMİYOR MUSUNUZ SÖYLEYİN?
1

HADİ İŞ BAŞINA TEMBEL HERİFLER! BİRİNİ GÖRDÜNÜZ MU SİLÂHA SARILIYORSUNUZ, ÇALIŞMAMAK İÇİN!
ANLAŞILDI. SİZE DURUMU OLDUĞU GİBİ ANLATMAM LÂZIM. KIZIM BETİ'Yİ ÜÇ...
GÜN ÖNCE KAÇIRDILAR GERİ VERMEK İÇİN 50.000 DOLAR İSTİYORLAR.
MERAK ETMEYİN BİZ ONU KURTARIRIZ..
BUNLARLA VAKİT KAYBETME PATRON.. ÖLDÜRÜVERELİM GİTSİN..
YOK ÖYLE ŞEY! BUNLAR BENİM MİSAFİRİM, ANLAŞILDI MI?
MİSAFİRLERİ SEVSİNLER.. AY. O NE?
NE O, ŞAŞIRDIN MI KOCA BIYIK?..
SENİ BİR ELİME GEÇİRİRSEM..
KUSURA BAKMA, KÂHYA KARGA BURUN BİRAZ ŞAKACIDIR O KADAR.
İÇERİ BUYURUN, HEM BİRŞEYLER YERSİNİZ. HEM KONUŞURUZ..
BUNU BEĞENDİM İŞTE.
HİKÂYEMİ ÖĞRENDİNİZ ADIM DA KARSON'DUR ARTIK MİSAFİRİMSİNİZ
MERAKLANMAYIN KIZINIZI YAKIN ZAMANDA KURTARACAĞIZ PATRON
VE GALİBA...
?
?
BİR İPUCU DA YAKALADIK KIPIRDAMA MIHLARIM..
N'OLUR VURMAYIN BENİ... BEN, BEN ŞEY!
-ARKASI VAR-

Küçük Kovboy KİT KAT

KAÇIRILAN

KIZ

Küçük Kovboy ile Karga Burun uzun bir yolculuktan dönerlerken bir çiftliğe uğramak isterler. Ama, burada hiç hoş karşılanmazlar. Çünkü çiftlik sahibinin kızını haydutlar kaçırmışlardır. Kit Kat adama kızını bulacağına dair söz verir.

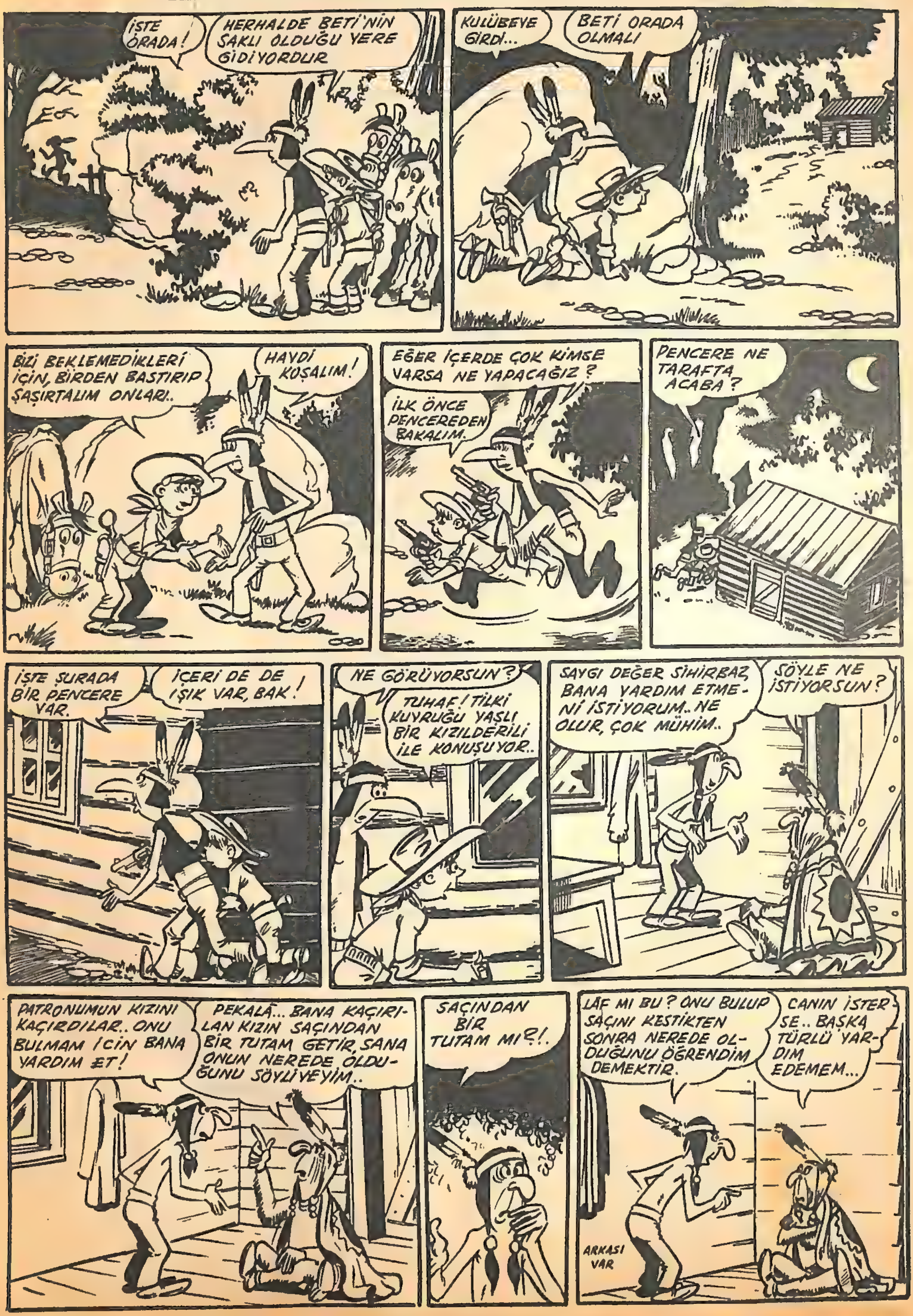

Küçük Kovboy
KİT KAT

KAÇIRILAN

KIZ

Küçük Kovboy, çiftlik sahibi Karson'a haydutların kaçırdığı kızını bulmak için söz verir. Gece ahçı Tilki Kuyruğu'nun kaçtığını gören Kit Kat ve Karga Burun peşine düşerler. Tilki Kuyruğu, girdiği kulübedeki sihirbazdan patronun kızını bulmasını ister.

Küçük Kovboy
KiT KAT

KAÇIRILAN

KIZ

Çiftlik sahibi Karson'a, haydutların kaçırdığı kızını bulmak için söz veren Kit Kat, önce ahçı Tilki Kuyruğu'ndan, sonra kâhyanın haydutlarla işbirliği yaptığından şüphelenir. Ama sonra yanıldığını anlar. Birlikte gittikleri meyhanede kavga çıkar.

Küçük Kovboy
KİT KAT
KAÇIRILAN
SİZE GÖZÜNÜZÜ DÖRT AÇIN DEMEDİM Mİ?..
NELER SÖYLÜYORSUN ŞEF?
5
PATRONA BU GÜN YENİ BİR MEKTUP GELDİ. KIZ İÇİN 100.000 DOLAR İSTİYORLAR.
DEMEKKİ KIZ ŞU ANDA BAŞKALARININ ELİNDE...
?!?!
KIZ İÇERİDE ŞEF. İNANMAZSAN GİR DE BAK.
PEKİ, NASIL OLUYOR ÖYLEYSE?
ÖYLE YA, KIZ BURDA..
BENİ NE ZAMAN BIRAKACAKSINIZ, KÂHYA?
BABAN İSTEDİĞİM PARAYI VERSİN, O ZAMAN DÜŞÜNÜRÜZ
DEMEK BİRİSİ BİZİM HESABIMIZA PATRONA MEKTUP YAZMIŞ OLACAK...
AMA KİM OLABİLİR, DEĞİL Mİ ÇOCUKLAR?
VALLA BİZ BİR ŞEY BİLMİYORUZ.
O SIRADA DIŞARDA...
AH!.. O NE?..
TAMAM NÖBETÇİYİ İDARE ETTİK KARGA BURUN.

KIZ

Karson'un kaçırılan kızını arayan Kit Kat, Karga Burun ve kâhya ile gittikleri meyhanede dayak yerler. Tilki kuyruğu, onları atıldıkları kulübeden kurtarır. Yeni bir fidye mektubundan telâşa düşen kâhya soluğu ormandaki bir kulübede alır.

KÜÇÜK KOVBOY
KİT-KAT
HAYDUTLARA KARŞI
1
KÜÇÜK KOVBOY KİT KAT'LA YAMAĞI KARGA BURUN UZUN BİR YOLCULUKTAN SONRA ARİZONA'YA GELMİŞLERDİ.
BARIŞ ŞEHRİ ARİZONA
BU İYİ İŞTE.. BU KADAR MACERADAN SONRA SAKİN BİR ŞEHİRE GELEBİLDİK.
İNŞALLAH İNSANLARI DA TABELÂDA YAZILDIĞI GİBİDİR.
ŞU ATTAN İNİP RAHAT BİR OTEL ODASINA KAPAĞI ATTIĞIMIZ ZAMAN ÇOK SEVİNECEĞİM KİT!.
HAKLISIN... KOCA ÇÖLÜ GEÇENE KADAR MAHVOLDUK.
HEY.. KARGA BURUN... ŞURAYA BAK!
İLERİDE NİYETLERİNİN HİÇ DE İYİ OLMADIĞI BELLİ OLAN BİR TAKIM ADAMLAR VARDI.
İP HAZIR ÇOCUKLAR!
ÖYLEYSE ŞU HERİFİ HEMEN ASALIM!..
YALVARIRIM SİZE ONU ASMAYIN! KULUNUZ OLAYIM!
İYİ AMA BÜTÜN ARKADAŞLAR ONUN ASILMASINI İSTİYOR!
YALNIZ BİR ÇARE VAR.. EĞER BENİMLE EVLENİRSEN DANİEL'İ KURTARIRIM..
ÖLÜRÜM DAHA İYİ.. PİS HAYDUT SENDE!
ÖYLEYSE BEN DE BİLDİĞİMİ YAPARIM.. HAYDİ ÇOCUKLAR ÇEKİN İPİ!
OH... HAYIR, HAYIR!
CO!. ELİNİ ÇABUK TUT... ŞERİF, YANINA YAMAKLARINI TAKMIŞ GELİYOR!

İLERİ ARKADAŞLAR.. HAYDUTLARI YAKALAMADAN KASABAYA DÖN-MEK YOK!
HAYDİ KARGA BURUN, BİZE DE İŞ DÜŞECEK GALİBA...
AÇILIN EY HAYDUTLAR! KARGA BURUN GELİYOR!
ELİNİZİ ÇABUK TUTUN UYUŞUK HERİFLER... ŞERİF GEL-MEDEN TÜYELİM!
O SIRADA HAVADA VINLAYAN BİR KURŞUN, DANİEL'İN BOY-NUNDAKİ İPİ KOPARDI
VIINN
AMAN ALLAHIM, BU DA NESİ?!
İLERİDE BİR TOZ BULUTU VAR ŞEF!
DESENE Kİ ŞERİFİN ADAMLARI İYİCE YAKLAŞTI... ÇABUK ATLARA BİNİN KAÇALIM.
HEY! NE OLUYOR?
AMANIN! YANDIM, AY...
PLOF!
O ADAMIN SUÇU NEYDİ DE ASMAK İSTİYORDUNUZ BAKALIM? AMA ŞİMDİ ADALET YERİNİ BULACAK, ATIN ÜZERİNE SEN OTU-RACAKSIN!
HAYIR, HA-YIR ACIYIN BANA...
NE O, KEYFİNİZ Mİ KAÇTI? EĞLENCENİZE Mİ MANİ OLDUK YOKSA?
ARKASI VAR

Küçük Kovboy KİT KAT

HAYDUTLARA

KARŞI

Küçük kovboy Kit Kat ile yamağı Kargaburun, Arizona'daki bir kasabada, haydutların Daniel adındaki genci asmasına engel olurlar. Tam o sırada kasabanın şerifi de yetişir.

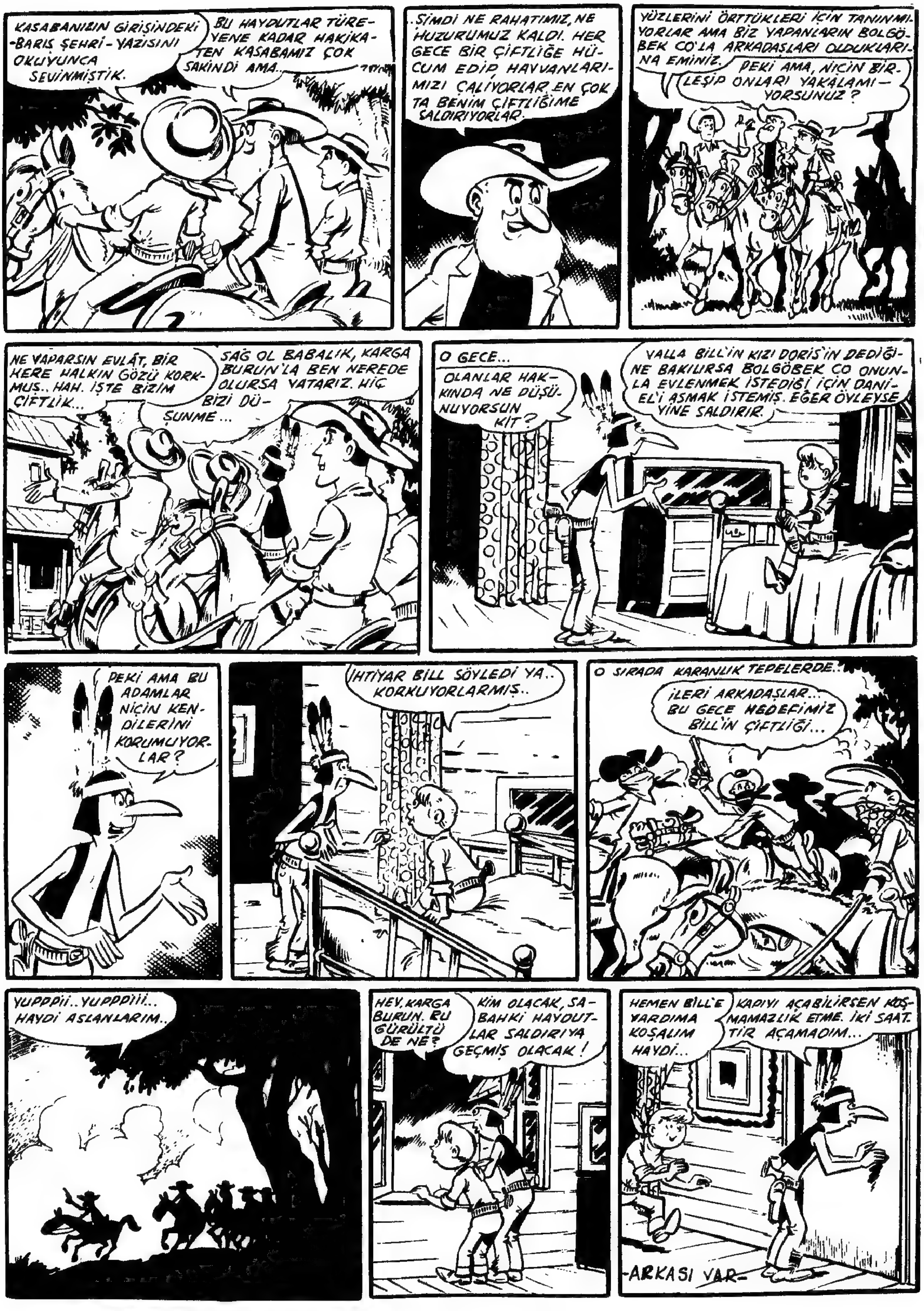

Küçük Kovboy KiT KAT

HAYDUTLARA

KARŞI

Küçük kovboy Kit Kat'la yamağı Kargaburun, Arizona'da bir adamı haydutların ellerinden kurtardıkları için, bir çiftlikte misafir edilirler. Ama o gece nal sesleriyle yerlerinden fırladılar. Dışarı çıkıp, çiftlik sahibi ihtiyar Bill'e yardım etmeleri lâzımdır.

Küçük Kovboy
KİT KAT

HAYDUTLARA

KARŞI

Kit Kat'la kargaburun gittikleri çiftliğe sık sık saldıran haydutları yakalamaya çalışmaktadırlar. Bu arada çiftliğin sahibi ihtiyar Bill'e çetenin reisinin, damadı Daniel olduğu ihbar edilir.

Küçük Kovboy
KİT KAT

HAYDUTLARA

KARŞI

K... Kat'a Kargaburun ... çiftliğe sık sık saldıran haydutları bulmak için yanlarına şerifi de alarak haydutların ... eski çiftlik binasına giderler. İçerde heyecanlı bir kavga vardır.

KİT KAT
İZ PEŞİNDE
KİT KAT'LA KARGABURUN, TEKSA-SIN BOZKIRLARINDA YORGUN BİR HAL-DE AT KOŞTURUP DİNLENECEK BİR KASABA ARIYORLARDI.
1
ŞU İLERİDEKİ TOZ BULUTUNU KİMLER ÇIKARIYOR ACABA KİT?
GALİBA İLERİDE BİR SIĞIR SÜRÜSÜ VAR. BU KADAR TOZ ANCAK BİR SÜRÜDEN ÇIKABİLİR.
YAŞADIK DESENE! SIĞIR BULUNAN YERDE İNSAN DA OLACAĞINA GÖRE KASABAYA YAKINIZ DEMEKTİR.
HAYDİ KARGABURUN ATINI SÜR DE ŞU SÜRÜYE YETİŞELİM. BÖYLECE BELKİ BİR İKİ DAMLA İÇECEK SU DA BULABİLİRİZ...
HEY... ŞURAYA BAKIN! İKİ KİŞİ YAKLAŞIYOR...
NE DEDİN? İKİ KİŞİ Mİ? HEMEN ATEŞ EDİN... BİZİ GÖRMELERİ İŞİME GELMEZ.
HEY BU DA NESİ?
NE OLACAK, KURŞUN YAĞMURU!
CİYVVUV
CİYUVV..
SILAH SESLERİ SIĞIRLARI ÜRKÜTMÜŞTÜ.. SÜRÜ BİR ANDA DAĞILDI.
İŞİMİZ İŞ KARGABURUN. ŞU KAÇAN SIĞIRLARI TAKİP ETTİK Mİ KASABAYI BULDUK GİTTİ.
HEMEN ATLARI MAHMUZLAYALIM..
HELE ŞU SIĞIRLARI BİR YAKALAYALIM DA!
BİRİNİ DE BANA BIRAK KİT!.
HAYDİ ASLANIM... İŞTE YAKALADIM!

YAŞASIN! BEN DE YAKALADIM.
DUR BAKALIM AHZAP! NEREYE GİDİYORSUN?
EN SONUNDA ŞU İNATÇI HAYVANLARI ZAPTEDEBİLDİK.
BAK, ÜZERLERİNDE DAMGALARI DA VAR, SAHİPLERİNE İADE EDEBİLİRİZ.
İYİ AMA BU İŞTE BİR GARİPLİK VAR.. DAMGALARI GÖRDÜN MÜ, İKİSİ DE AYRI AYRI..
DEMEK Kİ SAHİPLERİ DE DEĞİŞİK
BELKİ DE KASABADA ÇİFTÇİLER HAYVANLARINI HEP BİRDEN OTLATIYORLARDIR
NEYSE YOLCU YOLUNDA GEREK.. HELE BİR KASABAYA GİDELİM HER ŞEYİ ÖĞRENİRİZ.
HAKLISIN KİT. BİR AN ÖNCE KASABAYA GİDELİM BENİM DE DİLİM DAMAĞIMA YAPIŞTI.
GÖZÜN AYDI KARGABURUN, İŞTE KARŞIDA BİR SALON VAR...
NEREDEYSE SUSUZLUKTAN ÖLECEKTİM. HEMEN GİRİP BİR ŞEYLER İÇEYİM...
HEY SAM ŞURAYA BAK! BİZİM SIĞIRLARI İKİ KOVBOY YAKALAMIŞ.
HESABINI GÖRELİM Mİ PATRON?
BİRAZ BEKLEYİN DE SALONA GİRSİNLER.. SONRA DÜŞÜNÜRÜZ.
HELE BİR AĞZIMIZIN PASINI SİLELİM DE SONRA DA ŞU SIĞIRLARIN SAHİPLERİNİ ARARIZ.

—ARKASI VAR—

Küçük Kovboy KiT KAT

İZ PEŞİNDE

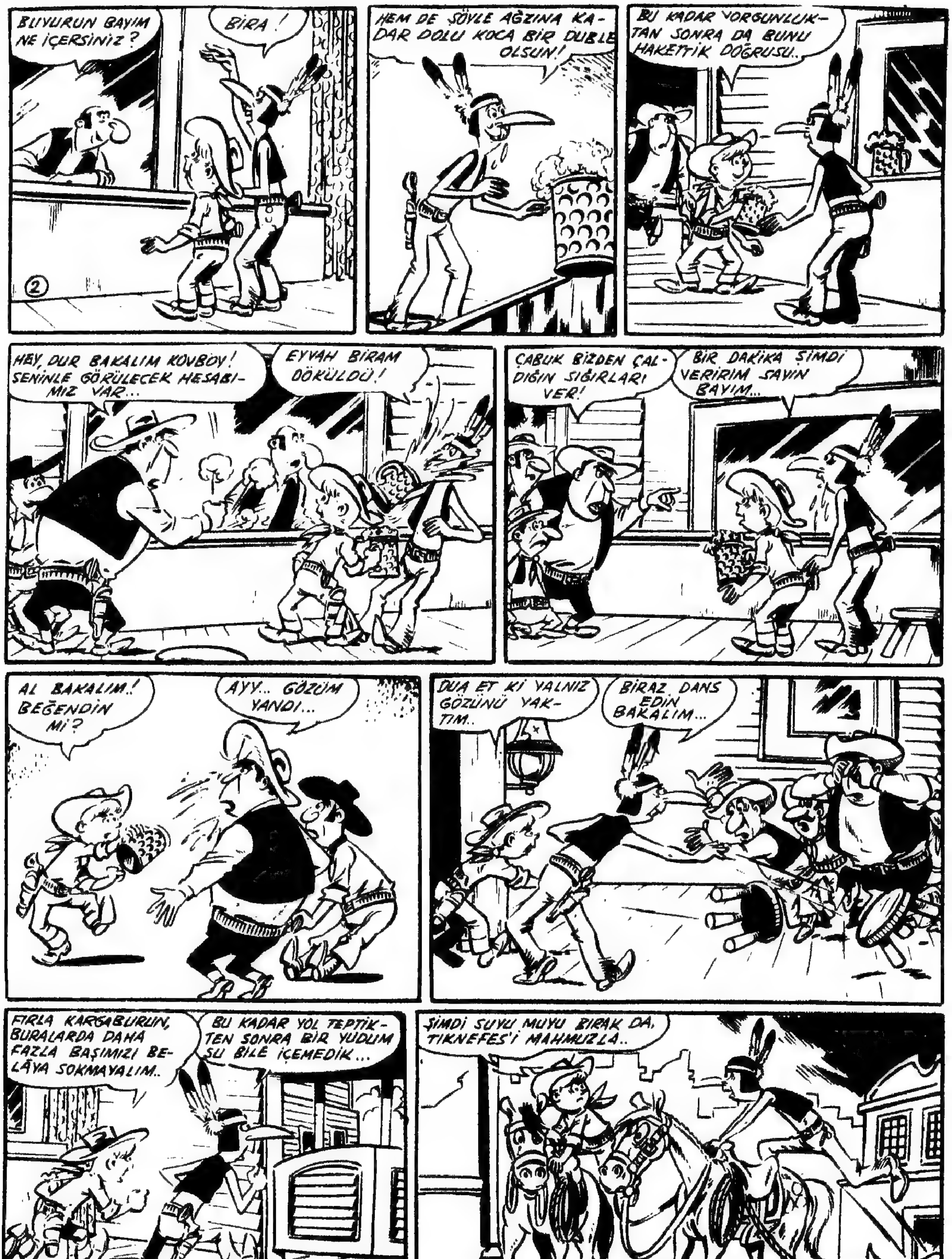

Kit Kat'la Kargaburun Teksas'ın bozkırlarında ilerlerlerken, bir sığır sürüsüne rastlarlar. Sığırların, ikisinde ayrı ayrı damga görünce buna bir anlam veremezler, az sonra kasabada bir salona girerler.

—ARKASI VAR—

Küçük Kovboy KİT KAT

İZ PEŞİNDE

Teksas bozkırlarında çalınan iki inek yakalayan Kit Kat'la Kargaburun, kasabadaki salonda haydutlarla kavga edip oradan uzaklaşırlar. Bir çiftlik kendilerini misafir olarak alır.

-ARKASI VAR-

Küçük Kovboy KİT KAT

İZ PEŞİNDE

Kit Kat'la arkadaşı Kargaburun'un peşine düşen haydutlar, onları misafir kaldıkları çiftlikten alamayınca, o gece pusuya yatarlar. Çok geçmeden Kit Kat'ın çiftlikten uzaklaştığını görürler.

- ARKASI VAR -

Küçük Kovboy KİT KAT

İZ PEŞİNDE

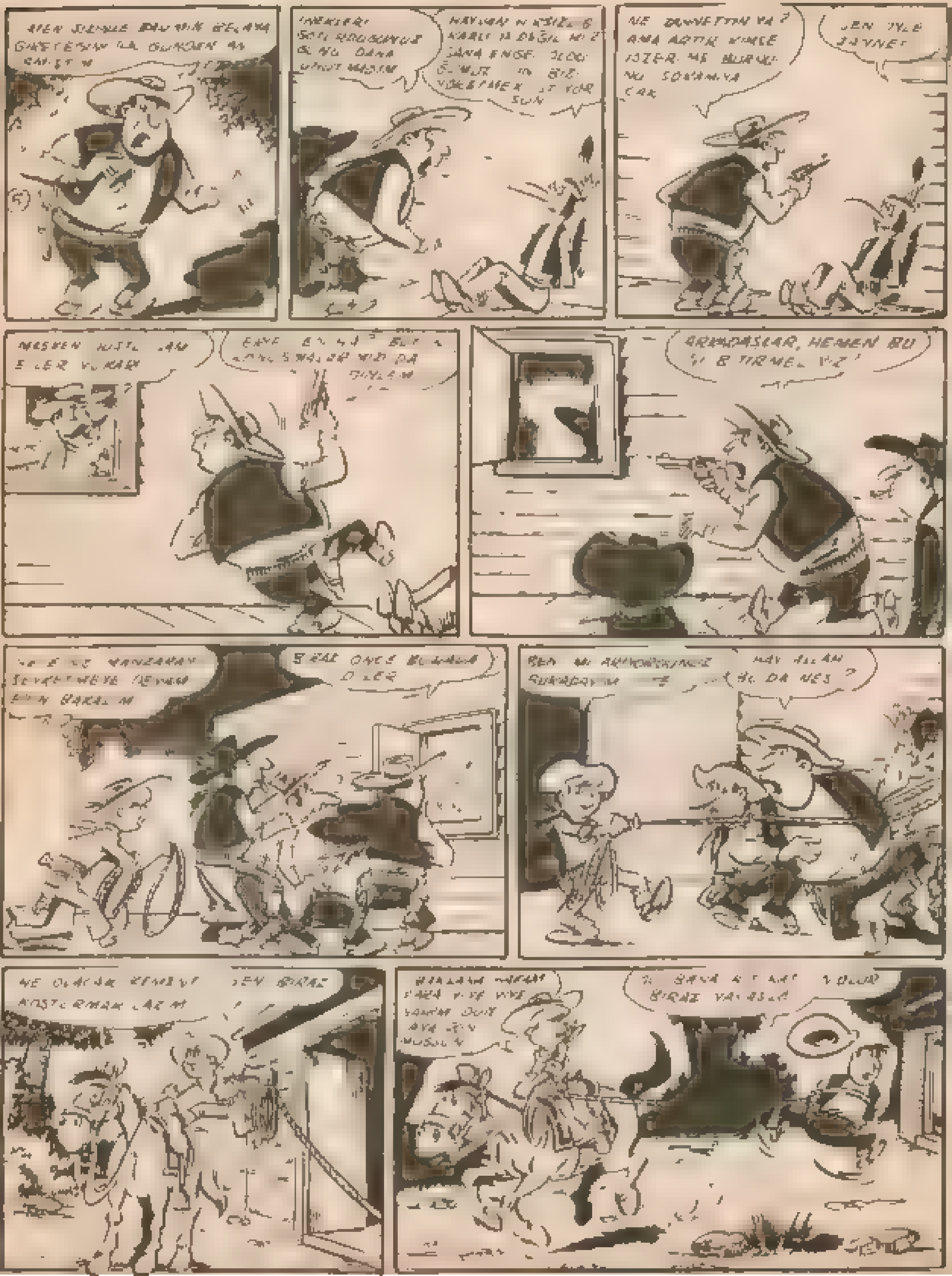

Misafir bulundukları çiftlik sahiplerini hayvan hırsızlarından korumaya kalkan Kit Kat bunu başarırsa da, arkadaşı Kargaburun, hırsızların eline esir düşer

KÜÇÜK KOVBOY KİT KAT'LA ARKADAŞI KARGABURUN, TEKSAS'IN BİR KASABASINA DOĞRU YOL ALIYORLARDI...
KİT KAT
TEKSAS HAYDUTLARI
5000 $
1
ŞURAYA BAK KİT! BU HAYDUDU YAKALAYAN ZENGİN OLDU GİTTİ...
HEVESLENME KARGABURUN, NERDE BİZDE O ŞANS...
ARANIYOR
MIKE TOMSON (AYIBOĞAN)
ÖLÜ VEYA CANLI BULANA 5000 DOLAR
YOLCU YOLUNDA GEREK, HAYDİ BAKALIM DAHA FAZLA OYALANIRSAK RODEO'YA GEÇ KALACAĞIZ.
AMAN ÖYLEYSE ÇABUK OLALIM...
DAHA YOLUN YARISINA BİLE GELMEDİK... AKŞAMA KADAR DURMADAN AT SÜRERSEK ANCAK KASABAYA VARABİLİRİZ.
BELKİ O ARANAN HAYDUT TA ORAYA GELMİŞTİR!..
HİÇ SANMAM, AMA YİNE DE BELLİ OLMAZ YA!.. ŞİMDİ BENİM TEK DÜŞÜNCEM KASABAYA GİDİP BİR AN ÖNCE SICAK BİR YATAĞA YATMAK...
VE BİR DUBLE BİRA İÇMEK!
İŞTE KASABA DA GÖRÜNDÜ.
GÜZEL BİR YERE BENZİYOR...İNŞALLAH İNSANLARI DA ÖYLEDİR.
İYİ BİR OTEL BULABİLECEĞİMİZİ HİÇ SANMIYORUM.
KALABALIĞA BAKARSAN ÖYLE... AMA GEL DE ÖNCE BİR ŞEYLER İÇELİM.
İKİ SAATTİR BİR KADEH VİSKİ BEKLİYORUM!.. BELANI MI ARIYORSUN BE ADAM?..
OH... OH... ŞENLİK BAŞLAYACAK GALİBA...
ŞANSA BAK KİT! ADAM AYIBOĞAN'DAN BAŞKASI DEĞİL!...
SAKİN OL KARGABURUN!

BİR KERE BURAYA EĞLENMEK İÇİN GELDİĞİMİZİ UNUTMA. BU BİR.. İKİNCİSİ, SA- DECE BİR BENZET- ME YÜZÜNDEN ADAM YAKALAYAMAZSIN... TAMAM MI?..
BİZ BURADA AT VE Sİ- LAH GÖSTERİLERİNİ SEY- RETMEYE GELDİK. AMA ADAMIN BİR KÖTÜLÜK YAPTI- ĞINI GÖRÜRSEK O ZAMAN İŞE KARIŞIRIZ.
NE O? NE BA- KIYORSUNUZ? BURADA SİNE- MA MI OYNA- TIYORUZ?..
ŞEY... YOO...
KUSU- RA BAKMA ARKADAŞ.
EN İYİSİ BAŞKA BİR YERE GİDİP BİR ŞEYLER İÇELİM..
ATIBOĞAN MIKE'NİN ŞU RATI HİÇ HOŞUMA GİTMEDİ... ONU GÖZDEN KA- ÇIRMASAK İYİ EDE- RİZ!
O AKŞAM..
HEPİNİZ ŞEHRİN EN ZENGİN KIZI OLAN BERTA RUSSEL'İ TANIYORSUNUZ DEĞİL Mİ?.. İŞTE ONU KAÇI- RACAĞIZ!...
BU İŞ NASIL OLA CAK, ŞEF?
GAYET KOLAY!.. TEK SİZ BA- NA GÜVENİN HER İŞ KENDİLİĞİNDEN OLACAK!...
DEMEK ONUN İÇİN ATLI GÖSTERİ- LERİN YERİNİ SORDUN!
DUYDUN MU?
DUYDUM YA... RO- DEO'DA BİR KIZI KAÇIRACAKLARMIŞ!
HEMEN ŞE- RİFE HABER VERMELİ- YİZ!..
ONUN BİZE İNANACAĞI- NI MI SANIYORSUN? BİZ RODEO'YA GEL- MİŞ İKİ YABAN- CIDAN BAŞKA NEYİZ Kİ?
HAKLISIN... EN İYİSİ KENDİ İŞİ- MİZİ KENDİMİZ HALLEDELİM!..
BİR KAÇ DAKİKA SONRA HAYDUTLARIN TOP- LANDIĞI SAMANLIĞIN KAPISI GÜRÜLTÜYLE KAPANDI...
KÜT!
KÜT!
-ARKASI VAR-

Küçük Kovboy KİT KAT

TEKSAS HAYDUTLARI

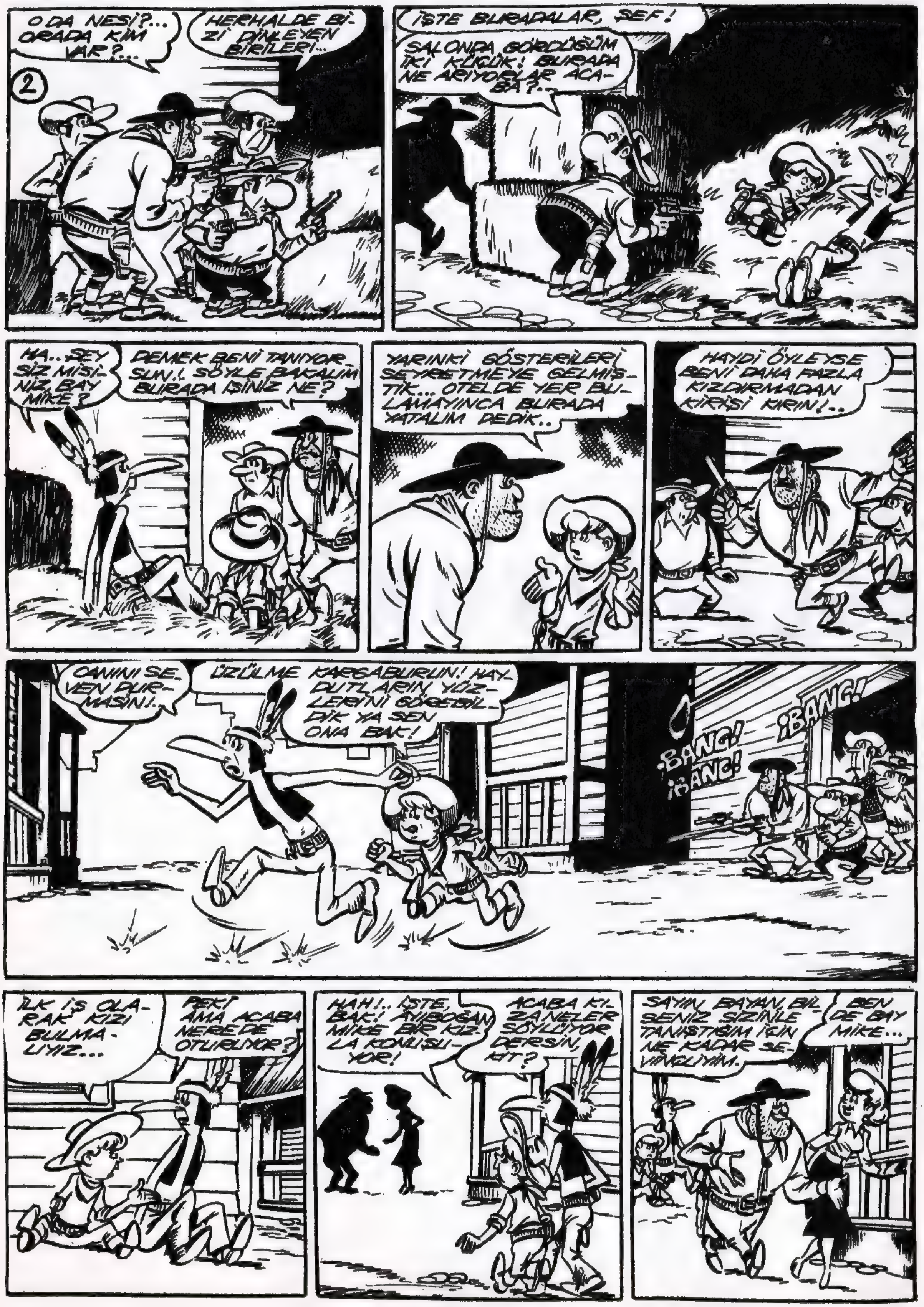

ÇIKAN KISMIN ÖZETİ : Küçük Kit Kat ile yamağı Kargaburun at ve silâh gösterilerinin yapıldığı rodeo'yu seyretmek için gittikleri kasabada, haydutların bir kızı kaçıracaklarını öğrenirler.

Küçük Kovboy KİT KAT

TEKSAS HAYDUTLARI

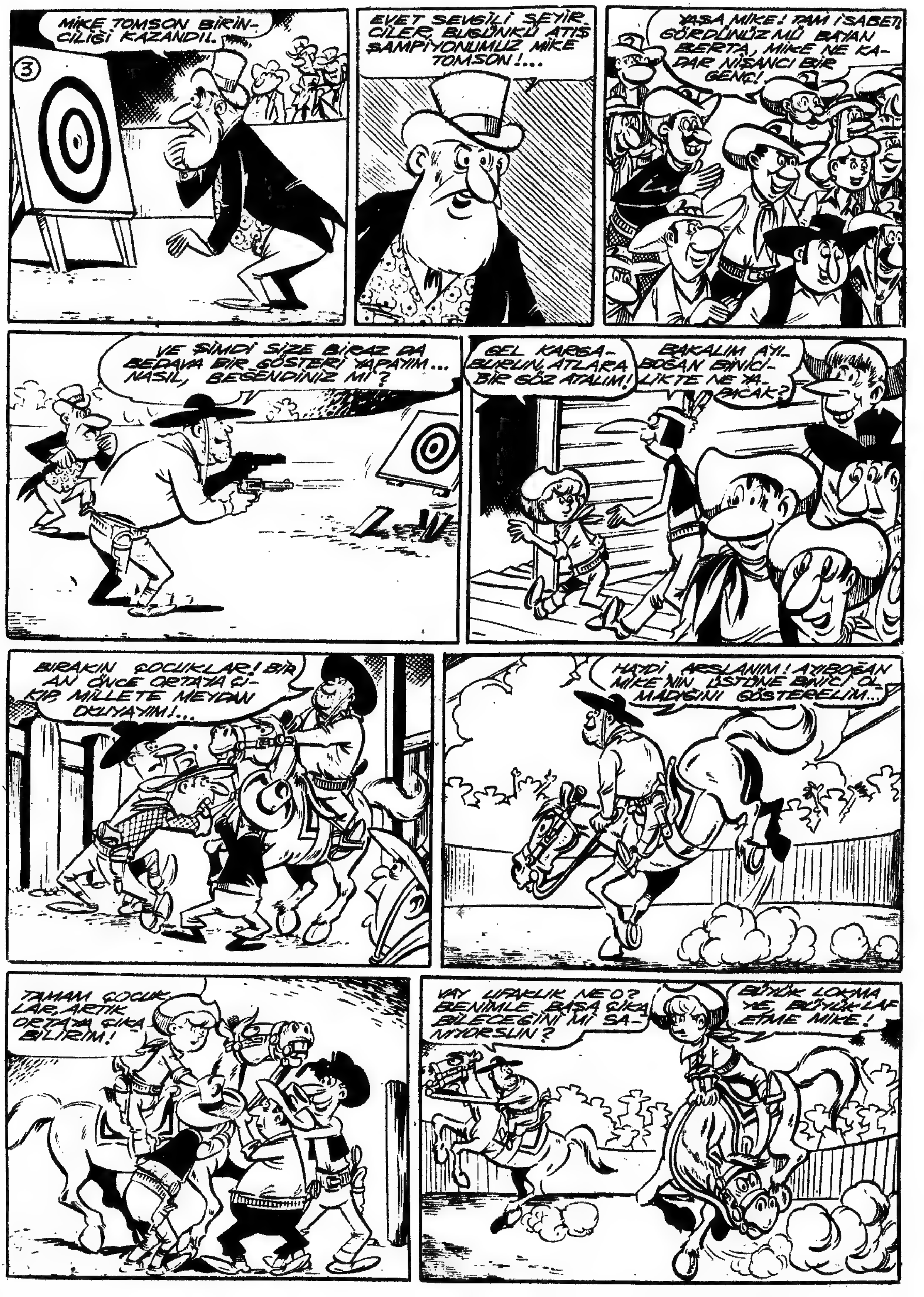

Küçük kovboy Kit Kat ile yamağı Kargaburun, at ve atış gösterilerini seyretmek için gittikleri bir kasabada bir kız kaçırılacağını öğrenerek, haydutlara engel olmaya karar verirler.

Küçük Kovboy KİT KAT

TEKSAS HAYDUTLARI

Kit Kat, at ve atış gösterilerini seyretmeye gittiği bir kasabada, bir kızı kaçırmaya niyetlenen haydutların reisiyle rodeoda boy ölçüşür. Ayıboğan Mike adındaki haydutu yener.

Küçük Kovboy KİT KAT

TEKSAS HAYDUTLARI

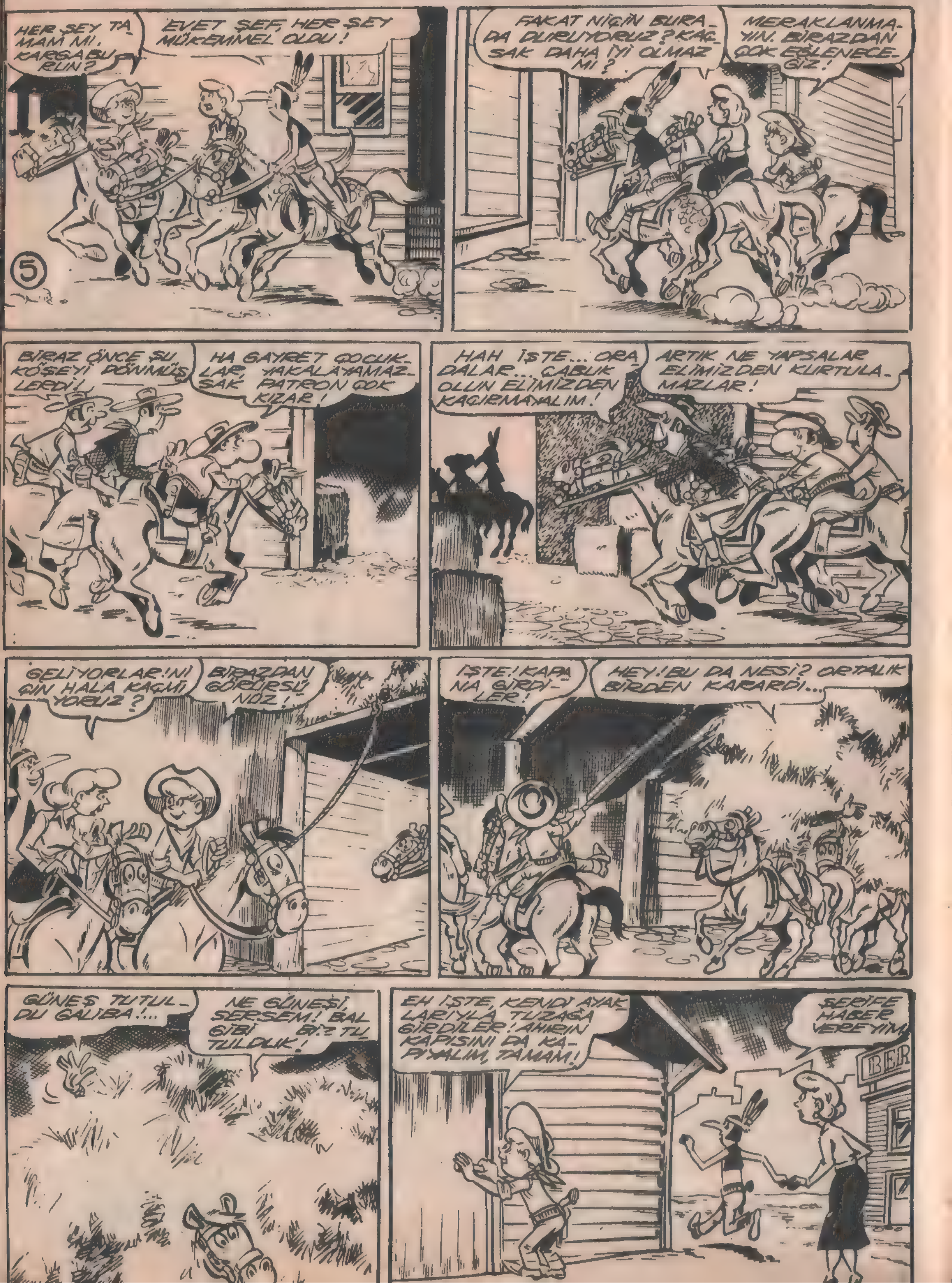

Kit Kat ile yamağı Kargaburun misafir gittikleri kasabada bir genç kızın kaçırılacağını öğrenince haydutların peşine düşerler. Çok geçmeden Ayıboğan Mike ve arkadaşlarına yetişip genç kızı kurtarırlar.

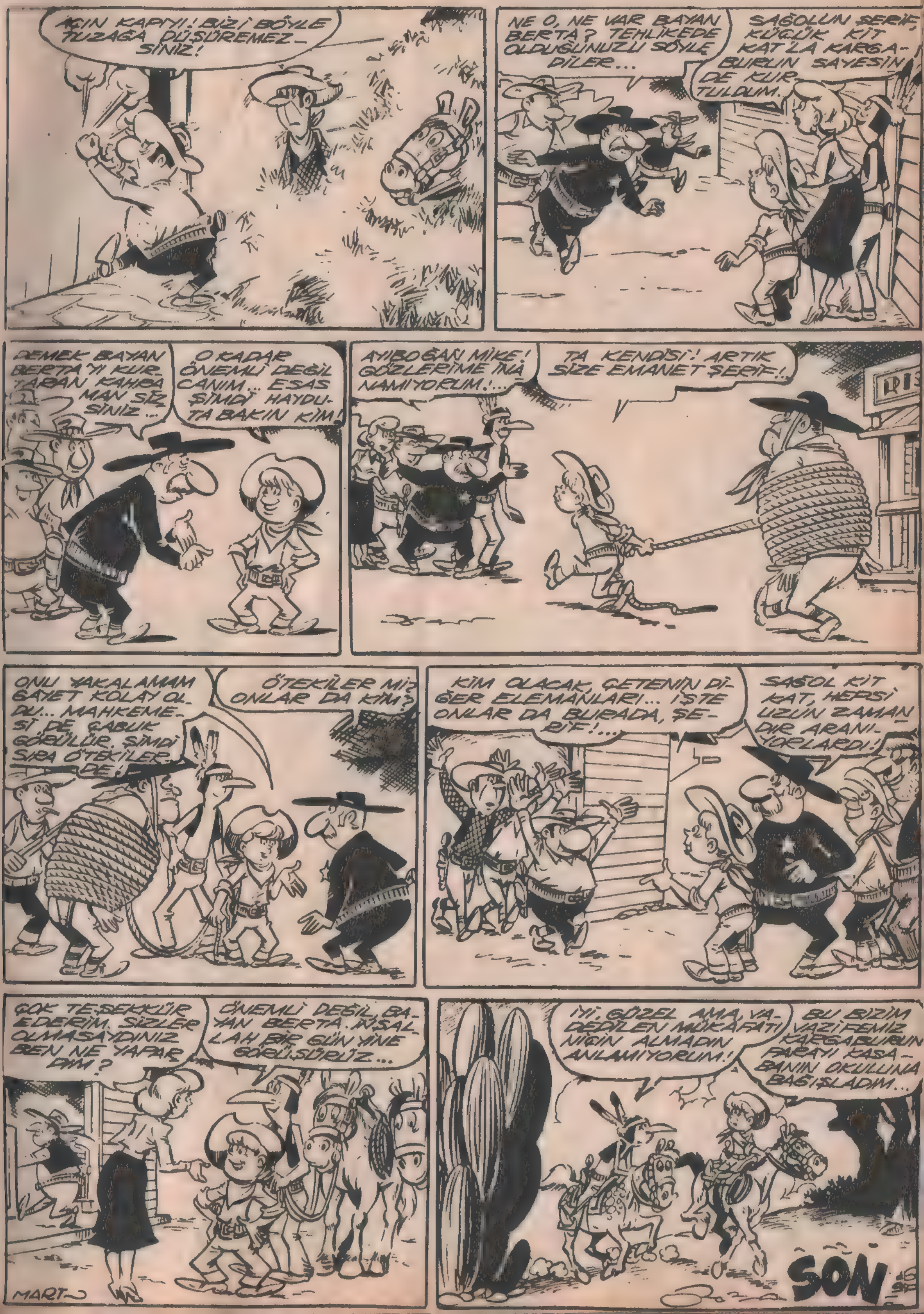

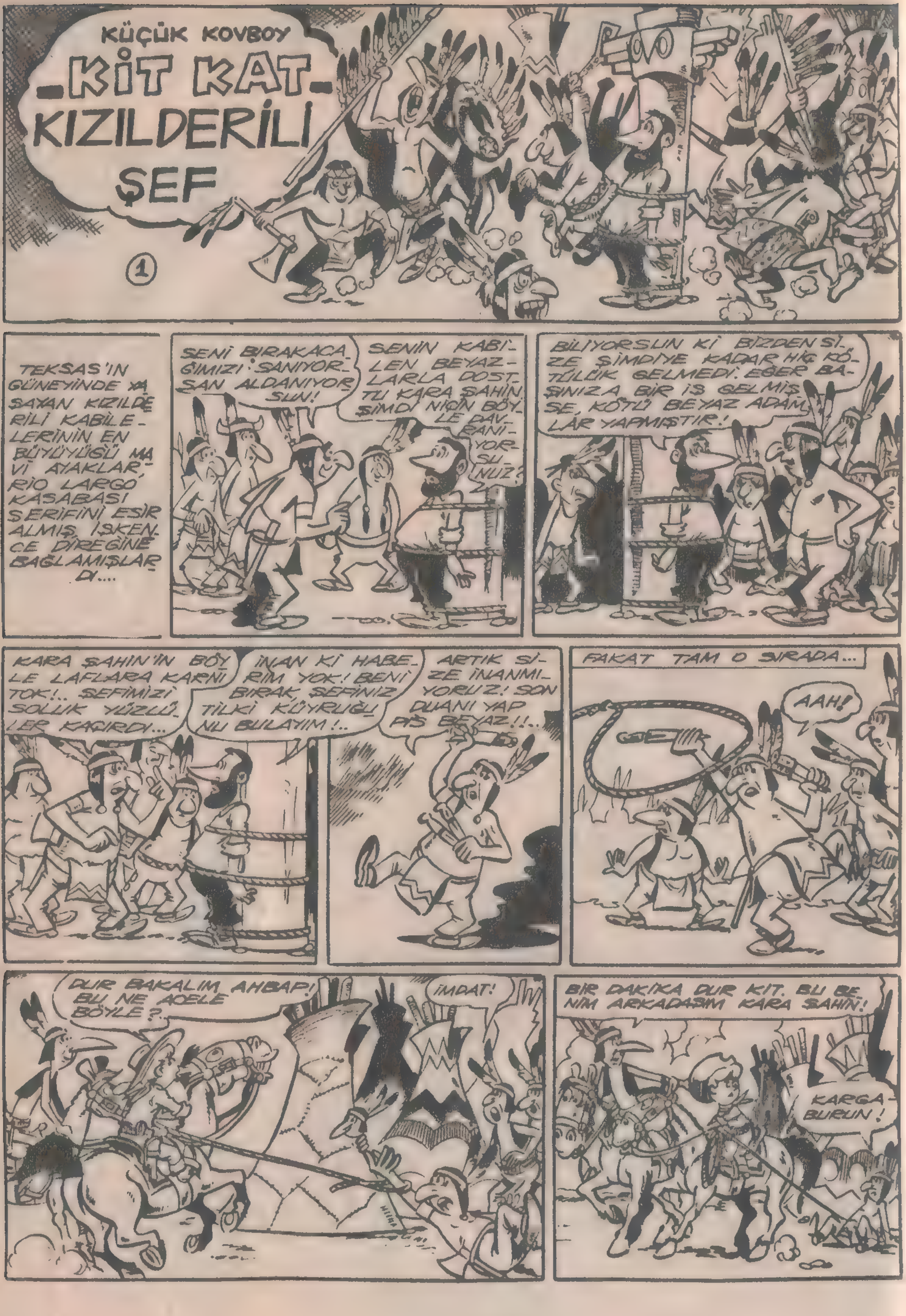
KÜÇÜK KOVBOY
-KİT KAT-
KIZILDERİLİ ŞEF
1
TEKSAS'IN GÜNEYİNDE YAŞAYAN KIZILDERİLİ KABİLELERİNİN EN BÜYÜYÜĞÜ MAVİ AYAKLAR, RİO LARGO KASABASI ŞERİFİNİ ESİR ALMIŞ, İŞKENCE DİREĞİNE BAĞLAMIŞLARDI....
SENİ BIRAKACAĞIMIZI SANIYORSAN ALDANIYORSUN!
SENİN KABİLEN BEYAZLARLA DOSTTU KARA ŞAHİN. ŞİMDİ NİÇİN BÖYLE DAVRANIYORSUNUZ?
BİLİYORSUN Kİ BİZDEN SİZE ŞİMDİYE KADAR HİÇ KÖTÜLÜK GELMEDİ. EĞER BAŞINIZA BİR İŞ GELMİŞSE, KÖTÜ BEYAZ ADAMLAR YAPMIŞTIR!
KARA ŞAHİN'İN BÖYLE LAFLARA KARNI TOK!.. ŞEFİMİZİ SOLUK YÜZLÜLER KAÇIRDI...
İNAN Kİ HABERİM YOK! BENİ BIRAK, ŞEFİNİZ TİLKİ KUYRUĞU'NU BULAYIM!..
ARTIK SİZE İNANMIYORUZ! SON DUANI YAP PİS BEYAZ!!..
FAKAT TAM O SIRADA...
AAH!
DUR BAKALIM AHBAP! BU NE ACELE BÖYLE?
İMDAT!
BİR DAKİKA DUR KİT. BU BENİM ARKADAŞIM KARA ŞAHİN!
KARGABURUN!

DURUN ARKADAŞLAR BU BİZİM DOSTUMUZ, KARSABURUN!
SENİ DOSTÇA KARŞILAYAMADIK KARSABURUN, AMA ŞEFİMİZ TİLKİ KUYRUĞUNU KAÇIRDILAR!
DEMEK O YÜZDEN ŞERİFE İŞKENCE EDİYORDUNUZ!
TABİİ YA!.. ŞEFİMİZİN YERİNİ, ONDAN BAŞKA KİM BİLEBİLİR Kİ?..
MAVİ AYAKLARA YARDIM EDEMEZ MİYİZ, KİT?
DOSTLUK ÇUBUĞU İÇİP ŞEFİNİZİ NASIL KURTARACAĞIMIZI DÜŞÜNELİM!..
TAMAM DEĞİL Mİ KARA ŞAHİN, BİZ DÖNENE KADAR ŞERİFE DOKUNMAYACAKSIN!
KARA ŞAHİN SÖZÜNDE DURUR!
ŞEFİNİZİ BULMADAN DÖNMEYECEĞİZ, EMİN OLUN!
MANİTU YARDIMCINIZ OLSUN!
BAKALIM RİO LARGO'DA NELER DÖNÜYOR...
HERHALDE KİRLİ İŞLER DÖNÜYORDUR! MAVİ AYAKLAR'LA, RİO LARGO'LULARIN ARASINI AÇMAK İSTİYORLAR ANLAŞILAN!
AMA BİZ BUNA DERHAL MANİ OLACAĞIZ!
KİMBİLİR BİZİ GÖRÜNCE NE KADAR ŞAŞIRIRLAR!
SEVGİLİ VATANDAŞLARIM! MAVİ AYAKLARIN YAKINDA KASABAMIZA SALDIRACAĞINI ÖĞRENDİM! BUNDAN KORKAN ŞERİF TE KAÇTI!.. YENİ BİR ŞERİF SEÇELİM Mİ?
SEÇELİM!
EVET!
BRAVO! YAŞA!
-ARKASI VAR-

Küçük Kovboy KiT KAT

KIZILDERİLİ

ŞEF

Teksas'ın güney eyaletlerinden birinde yaşayan Mavi Ayaklar, Rio Largo şerifini kaçırmışlardır. Buna da sebep, kendi şefleri Tilki Kuyruğunu beyaz adamların kaçırmasıdır. Kit Kat ile Kargaburun Rio Largo'ya giderler. Bir adam şerif olmak için adaylığını koymuştur.

Küçük Kovboy
KİT KAT

KIZILDERİL

ŞEF

Mavi Ayakların beyazlar tarafından kaçırılan reislerini aramaya çıkan Kit Kat'la Kargaburun, Rio Largo'da kendisini şerif seçtiren Hantal Co'ya hakaret edince hapse düşerler. Onun halinden şüphelendikleri için birtakım planlar yaparlar.

Küçük Kovboy KİT KAT

KIZILDERİLİ

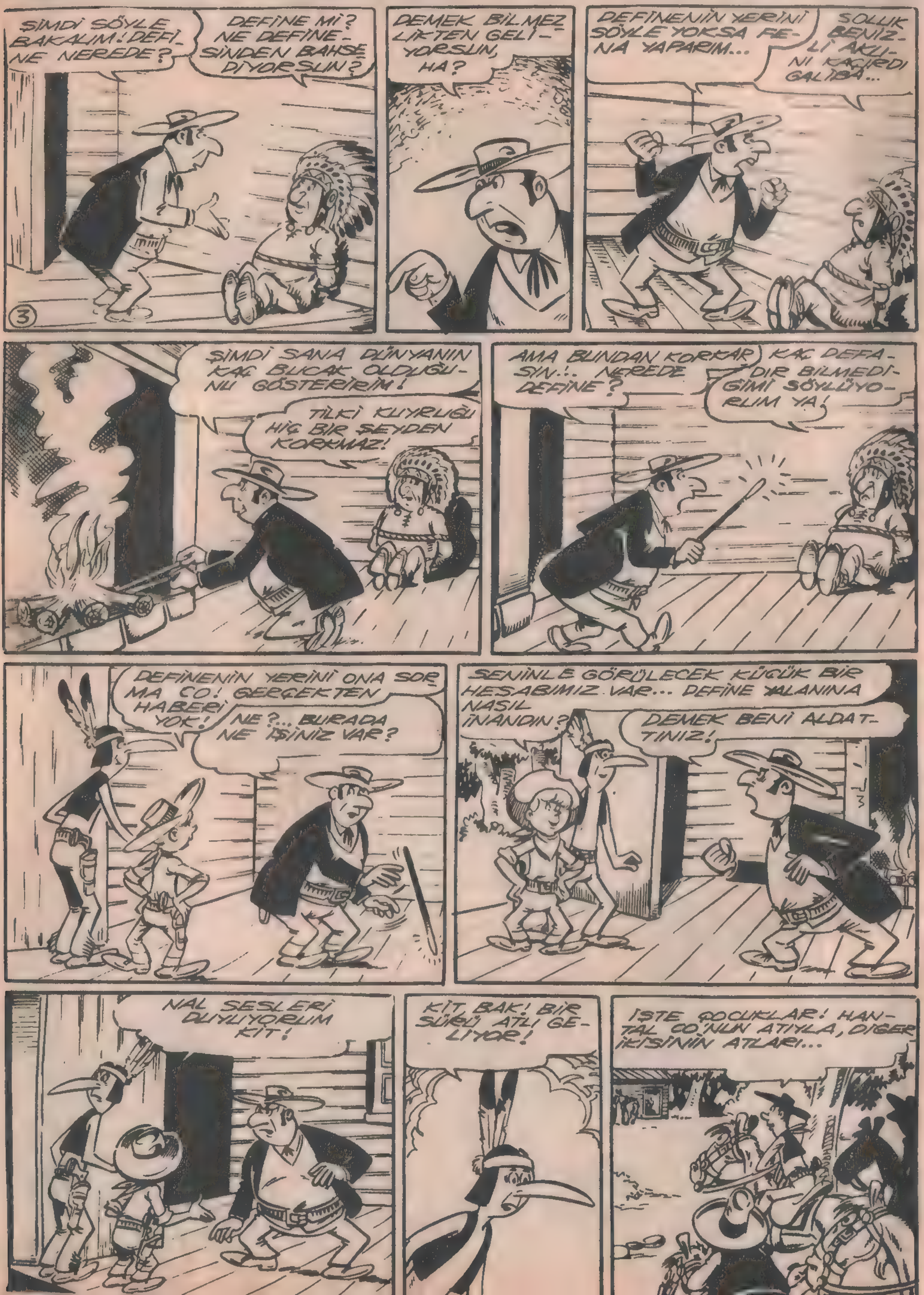

ŞEF

Mavi Ayakların kaçırılan reislerini bulmak için yola çıkan Kit Kat'la Kargaburun, Rio Largo'ya şerif seçilen hantal Co tarafından tutuklanır. Kit Kat'ın uydurduğu bir define hikâyesine inanan Co çok geçmeden onları serbest bırakarak, kaçırdığı şefin yanına gider.

Küçük Kovboy KİT KAT

K I Z I L D E R İ L İ

ŞEF

Mavi Ayakların kaçırılan reislerini bulmaya çalışan Kit Kat'la Kargaburun, yaptıkları planı başarıyla uygulayarak, reisi kaçıran Hantal Co ve adamlarını pusuya düşürürler. Artık iş, Tilki kuyruğunu Kızılderililerin kampına getirmeye kalmıştır.

KÜÇÜK KOVBOY
KİT KAT
ALTIN PEŞİNDE!
1
ETRAFI KIZILDERİLİ KÖYLERİ İLE ÇEVRİLİ BİR KASABADAYIZ...
BEN KIZILDERİLİLERİ ÇOK SEVERİM! YAA... HA! HA! HA!
BENİMLE ALAY ETME! BİZİ SEVMEZSİN!
AMA BEN HERZAMAN BEYAZ ADAMLARLA DOST OLMUŞUMDUR!
YOK CANIM! SAHİ Mİ?
MADEM ÖYLE BİRAZ EĞLENDİR BAKALIM BİZİ!.. NE GÜZEL DANS EDİYORSUN!..
PİS SOLUK BENİZLİ! BENİMLE OYNAYAMAZSIN!
HAH! HAH! HAY!.. OYNAYAMAZMIŞIM HA! AL BAKALIM!
YETER FALTON! İŞİN TADINI KAÇIRMA! KIZILDERİLİLERLE ARAMIZIN AÇILMASINI İSTEMİYORUM!
SEN KARIŞMA ŞERİF!
NE DERSİN BABALIK? İSTERSEN SEN BİRAZ DA SEN OYNA, HA? OLMAZ MI?
GRİ TİLKİ SANA GÜNÜNÜ GÖSTERECEK SOLUK BENİZ!
TAM O ESKADA ATILAN BİR KEMENT, BIÇAĞI HAVALANDIRDI...
HEY! BU DA NESİ?
SİZ DE KİMSİNİZ
SADECE ARKADAN ADAM VURANLARI SEVMEYEN BİRİSİ!!

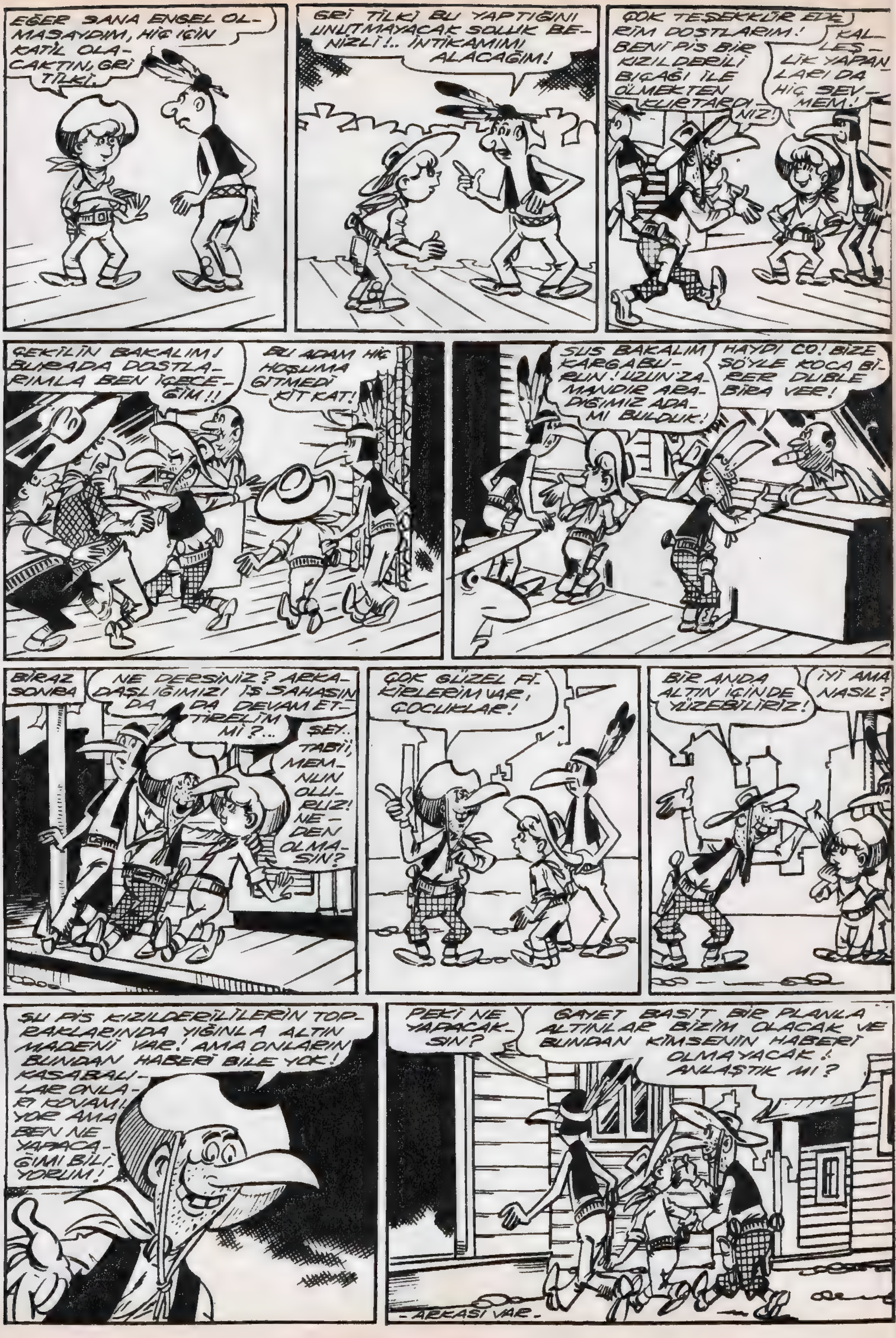
EĞER SANA ENGEL OLMASAYDIM, HİÇ İÇİN KATİL OLACAKTIN, GRİ TİLKİ.
GRİ TİLKİ BU YAPTIĞINI UNUTMAYACAK SOLUK BENİZLİ!.. İNTİKAMIMI ALACAĞIM!
ÇOK TEŞEKKÜR EDERİM DOSTLARIM! BENİ PİS BİR KIZILDERİLİ BIÇAĞI İLE ÖLMEKTEN KURTARDINIZ!
KALLESLİK YAPANLARI DA HİÇ SEVMEM!
ÇEKİLİN BAKALIM! BURADA DOSTLARIMLA BEN İÇECEĞİM!!
BU ADAM HİÇ HOŞUMA GİTMEDİ KİT KAT!
SUS BAKALIM KARGABURUN! UZUN ZAMANDIR ARADIĞIMIZ ADAMI BULDUK!
HAYDI CO! BİZE SÖYLE KOCA BİRER DUBLE BİRA VER!
BİRAZ SONRA
NE DERSİNİZ? ARKADAŞLIĞIMIZI İŞ SAHASINDA DA DEVAM ETTİRELİM Mİ?...
ŞEY.. TABİİ, MEMNUN OLURUZ! NEDEN OLMASIN?
ÇOK GÜZEL FİKİRLERİM VAR, ÇOCUKLAR!
BİR ANDA ALTIN İÇİNDE YÜZEBİLİRİZ!
İYİ AMA NASIL?
ŞU PİS KIZILDERİLİLERİN TOPRAKLARINDA YIĞINLA ALTIN MADENİ VAR! AMA ONLARIN BUNDAN HABERİ BİLE YOK! KASABALILAR ONLARI KOVAMIYOR AMA BEN NE YAPACAĞIMI BİLİYORUM!
PEKİ NE YAPACAKSIN?
GAYET BASİT BİR PLANLA ALTINLAR BİZİM OLACAK VE BUNDAN KİMSENİN HABERİ OLMAYACAK! ANLAŞTIK MI?
-ARKASI VAR-

Küçük Kovboy KİT KAT

ALTIN PEŞİNDE

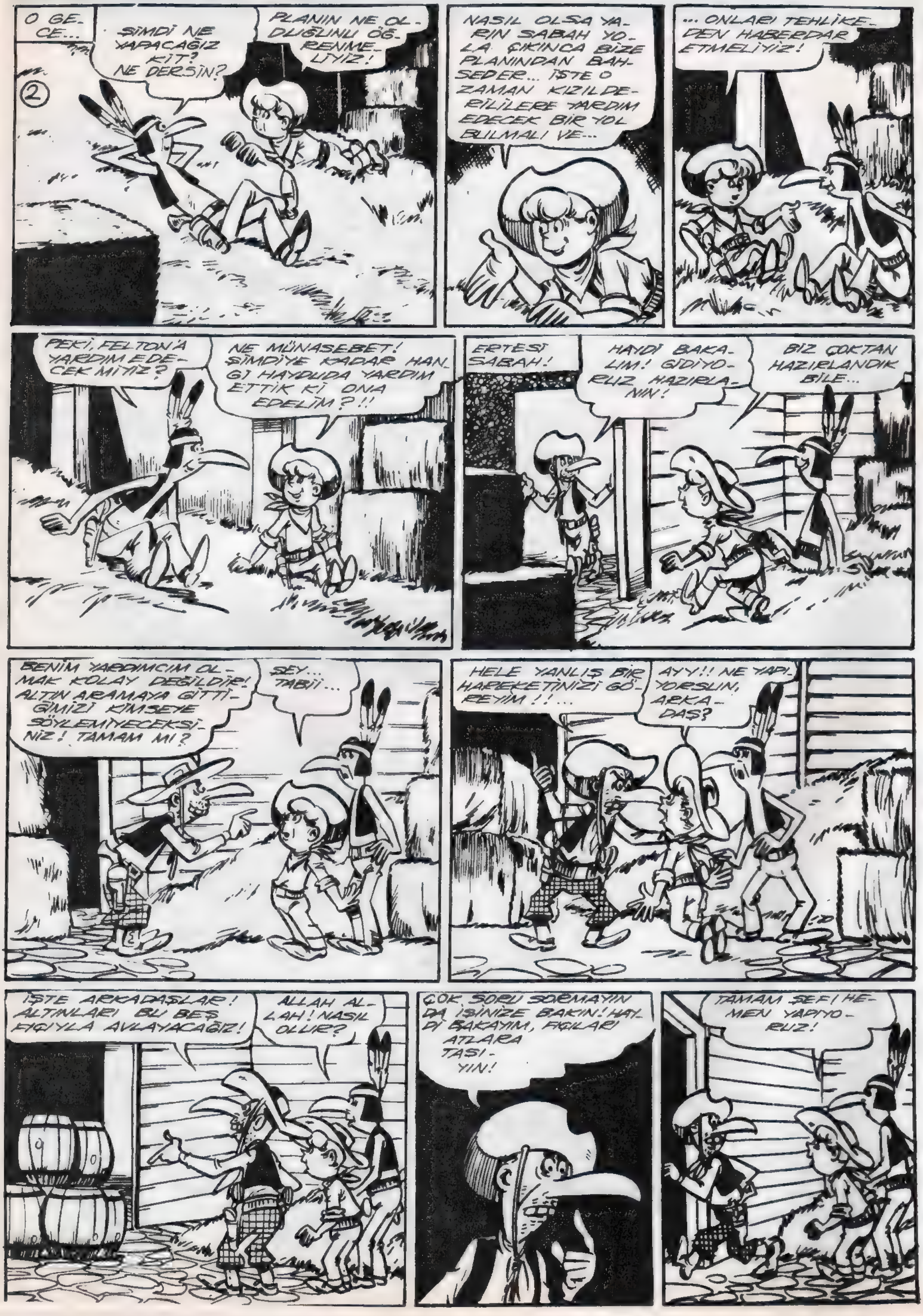

Bir Bardaki kavgada Falton adındaki bir haydutu ölümden kurtaran Kit Kat onun yardımcılığını kabul eder. Maksadı haydutun plânlarını öğrenmektir.

Küçük Kovboy KİT KAT

ALTIN PEŞİNDE

Bir Bardaki kavgada Falton adındaki bir haydutu ölümden kurtaran Kit Kat onun yardımcılığını kabul eder. Maksadı haydutun plânlarını öğrenmektir.

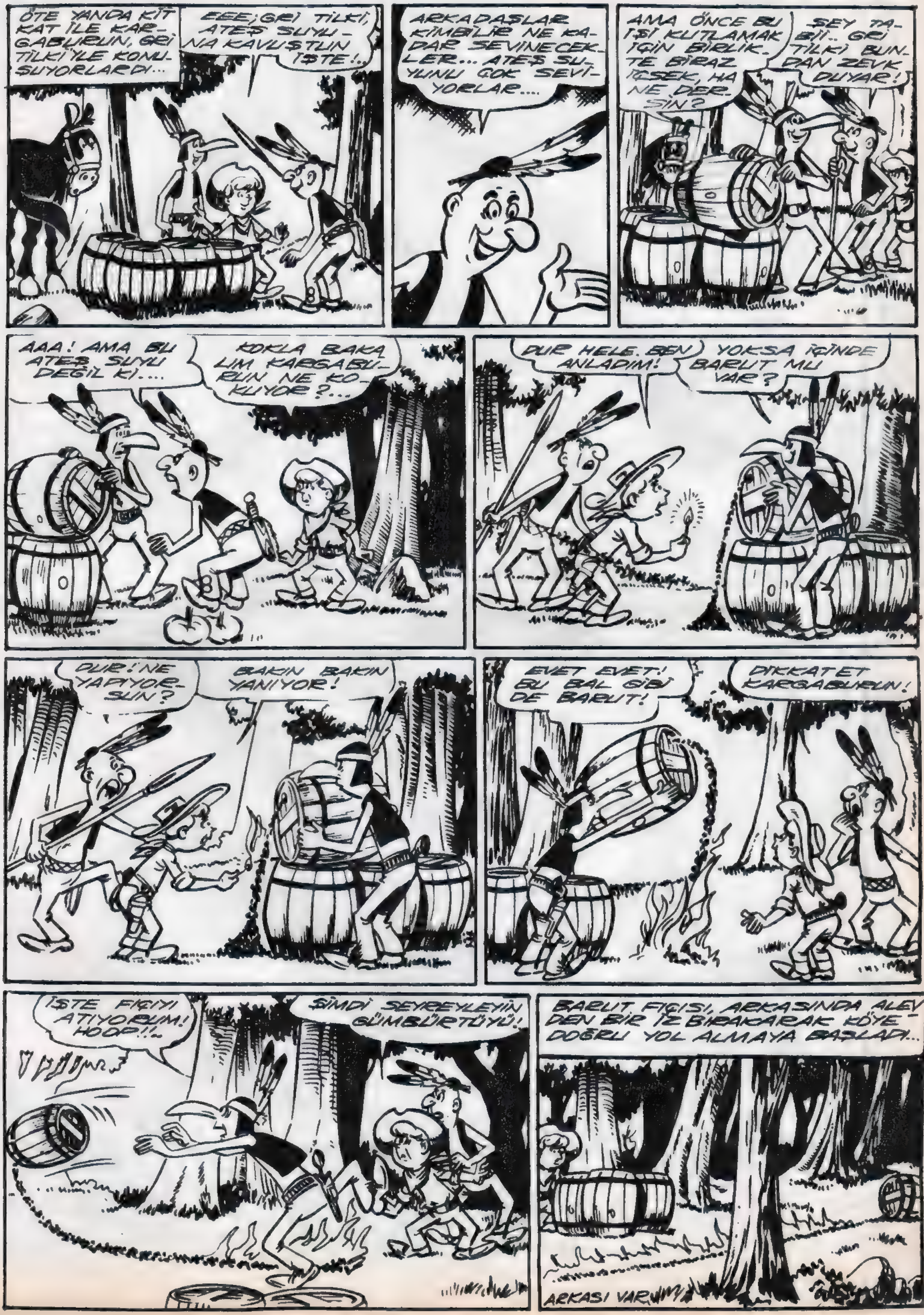

Küçük Kovboy KİT KAT

ALTIN PEŞİNDE

Bir kavgada Felton adındaki bir haydutu ölümden kurtaran Kit Kat onun planlarını öğrenmek için, birlikmiş gibi görünür. Maksadı onun planlarını alt üst etmektir.

Küçük Kovboy
KİT KAT
ALTIN PEŞİNDE
SENİNLE YAPTIĞIMIZ ANLAŞMAYA UYMADIM MI GRİ TİLKİ? İSTEDİĞİN GİBİ BEŞ FIÇI ATEŞ SUYU GETİRMEDİM Mİ? HA?!...
5
YALAN SÖYLEME BEYAZ ADAM! SEN BANA PATLAYAN TOZ GETİRDİN! BİZİ ÖLDÜRMEK İSTEDİN SEN!!
ARTIK FAZLAYA KAÇTIN, PİS KIZILDERİLİ! VER O BIÇAĞI BANA!
AH!
BEŞ FIÇI İÇKİ İLE ALTINLARA SAHİP OLACAKTIN AMA SEN BANA İHANET ETTİN!
HAYIR HAYIR, YAPMA!
TAM ÇADIRA GİRECEKKEN ARKAMDAN BARUT PATLATTIN DEĞİL Mİ?
HAYIR HAYIR! FIÇILARDA ATEŞ SUYU YOKTU!
ŞİMDİ İHANETİN CEZASINI ÇEKE, ÇEKSİN! AYYYY!
NE O, NE YAPIYORSUN, UFAKLIK?
SANA KALLEŞLİKTEN HOŞLANMADIĞIMI SÖYLEMİŞTİM! GRİ TİLKİ'NİN KABAHATİ YOK! FIÇILARI BİZ DEĞİŞTİRDİK!!..
YA DEMEK BENİ ALDATTINIZ!.. ÇABUK GRİ TİLKİ BİZİ ALDATANLARI YAKALA! VUR!
ATEŞ SUYU YERİNE PATLAYAN TOZ GETİRİRSİNİZ HA?!
TAM O SIRADA
DUR GRİ TİLKİ ONLARA DOKUNMA!
BÜYÜK ŞEF!!

Fe'ton adındaki haydutun kızılderililerle ilgili kötü planlarını önlemeye çalışan Kit Kat'la Kargaburun bir ara kızılderililerin eline düşerler. Ama sonra onları ikna edip kaçan Felton'un peşinden giderler.

Küçük Kovboy
KİT KAT
DEDEMİN HAZİNESİ
KİT KAT'LA SADIK KARGA BURUN, TEHLİKELİ BİR ÖDEVLE BATIYA DOĞRU GİDİYORLARDI... ETRAF KIZILDERİLİLERLE DOLU İDİ...
1
BURADA SARI AYAYLAR BULUNUR, KİT! ÇOK SAVAŞÇI BİR KABİLEDİR...
BEN DAHA ÇOK, BAŞKA ŞEYLERDEN KORKUYORUM.
HEM DE KORKTUĞUM KİŞİLER KENDİ ARAMIZDAN!
NE DEMEK İSTİYORSUN, KİT?
ARABADAKİ BAZI KİŞİLER PEK HOŞUMA GİTMEDİ.. HELE ŞU PARLAK TOM!.. DİNLE, BAK!
DOĞUDAN MI GELİYORSUNUZ BAYAN? BENİM ADIM TOM.. AMA BANA PARLAK TOM DERLER!
BENİM ADIM DA KATİ SİMOS... DOĞU ŞEHRİNDEN GELİYORUM...
NEREYE GİDİYORSUNUZ?
BÜYÜK BABAMIN MİRASINI ALMAYA GİDİYORUM.. BİR SÜRE ÖNCE ÖLDÜ DE...
BÜYÜKBABAM KASABANIN BELEDİYE REİSİ İDİ... ÖLMEDEN ÖNCE BANA MİRASINI VE BULDUĞU BİR HAZİNEYE AİT PLANI BİLDİRDİ!..
TABİİ BU İŞLE BEN UĞRAŞAMAM.. PEK İNANMIYORUM DA ZATEN..
İŞTE BAKIN, BAY TOM. HARİTA BURADA.. NASIL?
OOO!.. ÇOK İYİ, ÇOK İYİ. BAYAN KATİ, BEN SİZE YARDIMCI OLABİLİRİM.

ZENGİN KIZI BULUNCA YANINDAN AYRILMIYOR!
ÜSTELİK DEFİNE LAFINI DUYUNCA DAHA DA YANAŞTI! ZAVALLI KIZ!
BU HAYDUTTAN HER ŞEY BEKLENİR!
BENİM BÖYLELERİNE MEYDAN BIRAKTIĞIMI GÖRDÜN MÜ?
SİZE YARDIM ETMEKTEN ÇOK MEMNUN KALACAĞIM...
TEŞEKKÜR EDERİM. ÇOK NAZİKSİNİZ...
BİR SÜRE SONRA KARA KAYALAR KASABASINA VARDILAR...
SCA
İZİN VERİN DE SİZE YARDIM EDEYİM...
AH, NE KADAR KİBARSINIZ, BAY TOM!
GELDİK! HAYDİ ATLAYALIM BAKALIM!
AY! AHH!
HAY ALLAH BELANI VERSİN!
ŞEY.. AFEDERSİNİZ...
DEFOL ÜSTÜMDEN, PİS KOVBOY!
TAMAM, TAMAM.. AH!
BİR DAHA ÖNÜNE BAKMADAN ATLAMAZSIN HER HALDE!.. YA BAYANIN ÜSTÜNE DÜŞSEYDİN?
FENA MI İŞTE, BEN DE SENİN ÜSTÜNE DÜŞTÜM.
ARKASI VAR

Küçük Kovboy KİT KAT

DEDEMİN HAZİNESİ

ÇIKAN KISMIN ÖZETİ: Kit Kat'la Kargaburun bir posta arabasının üzerinde yol alırlarken arabanın içindeki bazı konuşmalar ilgilerini çeker. Parlak Tom adındaki bir adam bir genç kızı kandırarak elindeki hazine planını alır. Kit Kat arabadan atlarken Parlak Tom'un üzerine düşünce çıngar çıkar.

Küçük Kovboy KİT KAT

DEDEMİN HAZİNESİ

Kit Kat ve Kargaburun, Parlak Tom adındaki dolandırıcının genç bir kızı aldatarak, parasını elinden almasına engel olmaya çalışmaktadır. Bu arada genç kızın elinden aldığı haritadaki hazineyi aramaya çıkan Parlak Tom, Apaçilerin eline düşer. Kit Kat olayı uzaktan görmüştür.

Küçük Kovboy KİT KAT

DEDEMİN HAZİNESİ

Kit Kat ile Kargaburun Parlak Tom'un genç bir kızı aldatmasına engel olmaya çalışmaktadırlar. Bu arada Tom, civardaki kızılderililerin eline esir düşer. Apaçilerin reisine elindeki hazineden bahsederek işkence direğinden kurtulur. Bütün bunları Kit Kat'la Kargaburun uzaktan izlemektedirler.

Küçük Kovboy
KİT KAT

DEDEMİN HAZİNESİ

Bir genç kızı kandırarak elindeki hazine planını alan Parlak Tom, birçok maceradan sonra içi altın dolu sandığı elde etmeyi başarır. Bu arada Kit Kat'la Kargaburun da genç kızın dedesinden kalan mirasına kavuşmasına çalışmaktadırlar. Durum iyiden iyiye karışmıştır.

KÜÇÜK KOVBOY KİT KAT

SİYU'LARIN HÜCUMU

Küçük Kovboy KİT KAT

SİYU'LARIN HÜCUMU

ÇIKAN KISMIN ÖZETİ: Küçük kovboy Kit Kat'la Kargaburun, Siyular'ın hücumuna uğramışlardı. Yollarının üstündeki bir kaleye kendilerini zor attılar.

Küçük Kovboy KİT KAT ③ **SİYU'LARIN HÜCUMU**

ÇIKAN KISMIN ÖZETİ: Kit Kat'la Kargaburun, Siyuların saldırdığı bir kaleyi korumayı düşünerek, vahsi kızılderililerin kampına doğru yola çıktılar.

Küçük Kovboy KİT KAT ④ SİYU'LARIN HÜCUMU

ÇIKAN KISMIN ÖZETİ: Kit Kat'la Kargaburun, sığındıkları kaleyi kızılderililerin saldırısından korumak için, Siyuların kampına giderler. Ama işler birden çatallaşır.

(DEVAMI VAR)

Küçük Kovboy KİT KAT ⑤ **SİYU'LARIN HÜCUMU**

ÇIKAN KISMIN ÖZETİ: Kit Kat'la Yamağı Kargaburun, kaledeki yaralı arkadaşlarını kurtarmak için Siyuların kampına giderler, ama iş ortaya çıkınca hemen atlarına atlayıp, canlarını kurtrmaya bakarlar.

Küçük Kovboy
KiT KAT

1

KERVAN SOYGUNCULARI

Küçük Kovboy KiT KAT ② KERVAN SOYGUNCULARI

ÇIKAN KISMIN ÖZETİ : Bir kervana rehberlik eden Posbıyık Tom, kervandaki altınları almak için kızılderililerle anlaşır. Kızılderililer kervana saldırıp ateş suyu alacaklar. Tom da altınlara konacaktır. Ama Kit Kat bütün bunları işitmiştir.

Küçük Kovboy KİT KAT ③ KERVAN SOYGUNCULARI

ÇIKAN KISMIN ÖZETİ : Bir kervana saldırmaları için kızılderililere ateş suyu vaad eden Tom, aynı kervanda rehberdir. Altınları almak için bunu planlamıştır, ama bu planı işiten Kit Kat, saldırıya engel olmak için bazı şeyler düşünür. Kızılderililerin kampına gider.

(ARKASI VAR)

Küçük Kovboy KİT KAT ④ KERVAN SOYGUNCULARI

ÇIKAN KISMIN ÖZETİ : Rehberlik attiği kervandaki altınları almak için kızılderililerle anlaşan Tom, Kit Kat'ın oyununa gelir. Kit Kat, Kızılderili şefin kızını kaçırarak Tom'un planlarını bozmaya karar vermiştir.

(ARKASI VAR)

Küçük Kovboy KİT KAT ⑤ KERVAN SOYGUNCULARI

ÇIKAN KISMIN ÖZETİ : Kızılderililerle anlaştığı gibi kervanı soyamayan Rehber Tom, kızgınlıkla Kara Ok'ların kampına gider, ama orada şefin kızını kaçırdığı gerekçesiyle işkence direğine bağlanır. Bu aslında Kit Kat'ın bir oyunudur.

KÜÇÜK KOVBOY
KİT KAT
SULH ŞEHRİNDE SAVAŞ
1
ARİZONA EYALETİNİN KÜÇÜK KASABALARINDAN BİRİNDEYİZ. KASABADA TAM BİR SÜKÛNET HÜKÜM SÜRÜYORDU. AMA BİRDEN...
BAKIN... BAKIN... KARA KULAKLAR...
SAVAŞ İÇİN BOYANMIŞLAR...
BU İŞ HİÇ HOŞUMA GİTMEDİ...
NE O BÜYÜK ŞEF, NİÇİN SAVAŞ TÜYLERİNİ TAKTIN?
ÇÜNKÜ DOST SANDIĞIM SOLUK BENİZLİLER BANA OYUN OYNADILAR...
OTLAKLARIMA SALDIĞIM HAYVANLARIMI ÇALDILAR... TOPRAKLARIMDA SARI MADEN ARAMAK İSTEDİLER... İZİN VERMEYİNCE DE SAVAŞÇILARIMA ATEŞ SUYU İÇİRİP MADEN ARADILAR.
BUNLARI BİZİM YAPTIĞIMIZI SANIYORSAN ALDANIYORSUN
SOLUK BENİZLİLER HEP YALAN SÖYLÜYOR. BU DEFA SAVAŞACAĞIZ...
MADEM ÖYLE İSTİYOR SAVAŞALIM BİZ DE ŞERİF...
SEN SUS... HER İŞE BURNUNU SOKMA...
BURANIN SAKİN BİR KASABA OLDUĞUNU SÖYLEMİŞTİN...
SUS KARGABURUN... BİR ŞEY DÜŞÜNÜYORUM... BAK, ŞERİF BARIŞ İSTEDİĞİ HALDE, YANINDAKİ ADAM SAVAŞ İSTİYOR. BUNDA BİR İŞ VAR...
NİYE ACABA? KİM SAVAŞMAK İSTER Kİ...
ANCAK SAVAŞTAN KAZANÇLARI OLANLAR HARP İSTERLER... BU ADAMI HİÇ GÖZÜM TUTMADI...

KARA KULAKLAR MERTTİR...ONUN İÇİN YARIN SABAH SALDIRACAĞIMIZI HABER VERMEYE GELDİK...
AMA BİZ SAVAŞMAK İSTEMİYORUZ KAHRAMAN KARTAL... GEL, KONUŞALIM, ANLAŞALIM...
ŞİMDİ BEN ONA SAVAŞMAK, NEYMİŞ GÖSTERİRİM...
BANA ALIK JO DERLER...
...AMA ÇOK AKILLIYIMDIR... AYYY!
BANA ATEŞ ETMEYE NE HAKKIN VAR?
SENİ ÖLDÜRMEDİĞİME ŞÜKRET...
KÜÇÜK SOLUK BENİZLİ PEK CESUR...
SAĞOL ŞEF... SENİNLE BİRAZ KONUŞALIM MI?
BAK SENİN HAYATINI KURTARDIM... EĞER KARA KULAKLAR'A DÜŞMAN OLSAK BUNU YAPMAZDIM..
EVET... SEN BENİM DOSTUMSUN...
O HALDE, BIRAK, HAYVANLARINI ÇALANI BİZ YAKALAYALIM..
PEKÂLÂ... ÖYLEYSE AY BEŞ DEFA DOĞANA KADAR BEKLERİM. SUÇLULAR YAKALANMAZSA SAVAŞIRIZ.
KAHRAMAN KARTAL BUNLARI SÖYLEDİKTEN SONRA, MUHARİPLERİNİ DE ALARAK GERİSİN GERİ DÖNDÜ...

Küçük Kovboy KİT KAT

SULH ŞEHRİNDE SAVAŞ

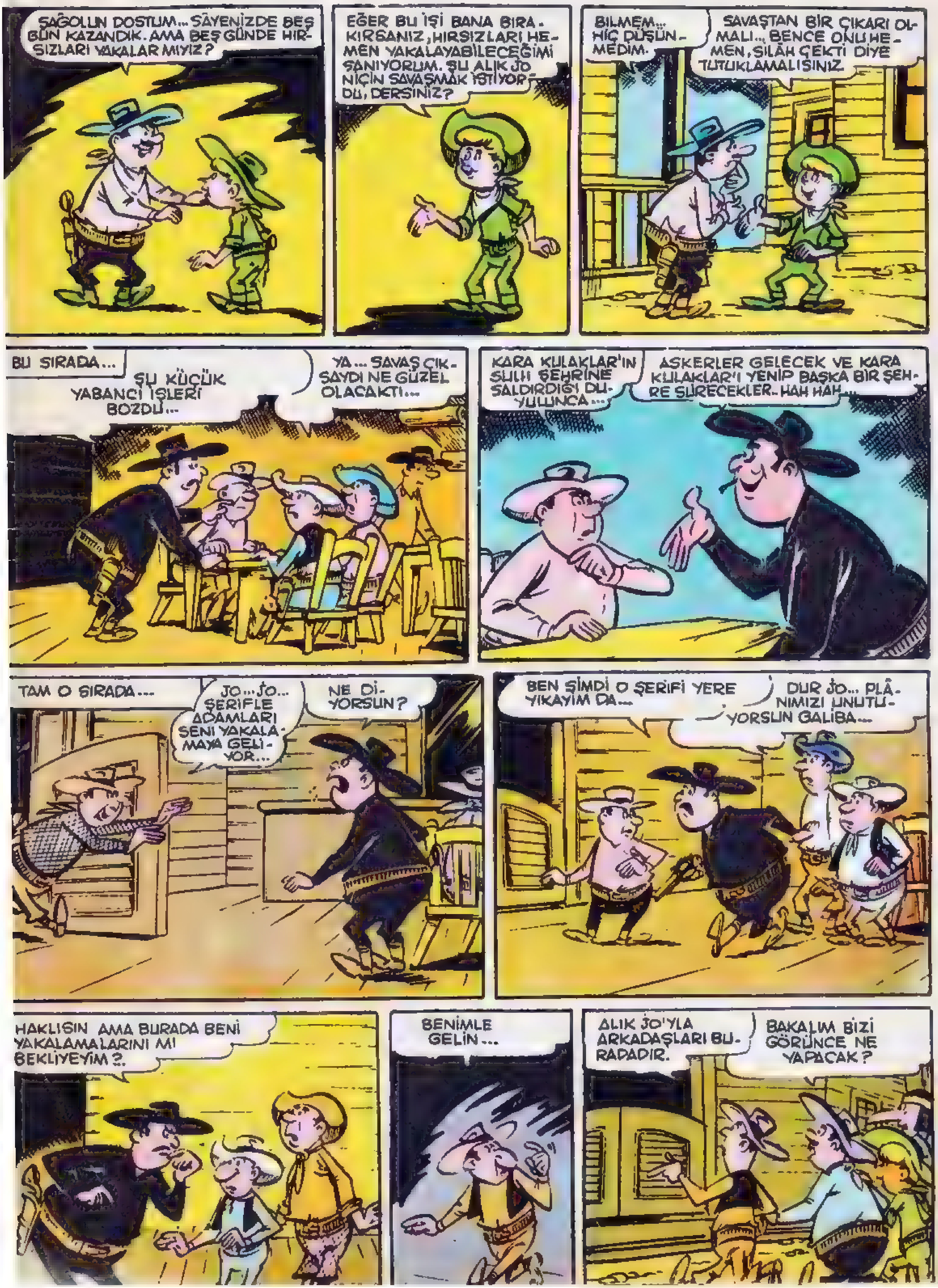

2

ÇIKAN KISMIN ÖZETİ: Mallarının çalındığını ileri süren Kara Kulak kabilesinin reisi Kahraman Kartal, Arizona'nın Sulh Şehri adlı kasabasını basar. Bu sırada orada olan Kit Kat, Kahraman Kartal'a hayvanlarını çalanları yakalayacağına söz vererek, onu savaştan vaz geçirir.

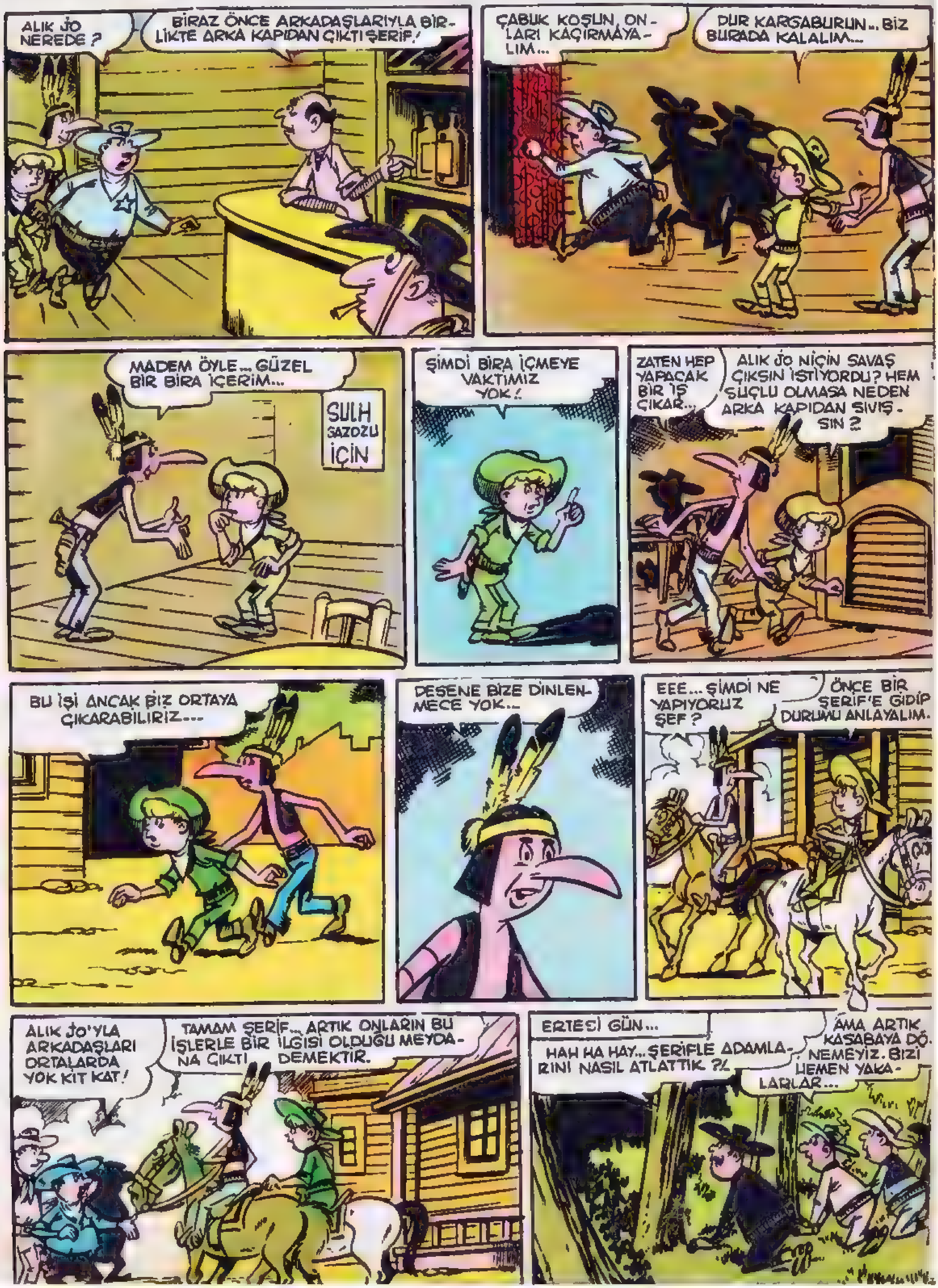

Küçük Kovboy KİT KAT

SULH ŞEHRİNDE SAVAŞ

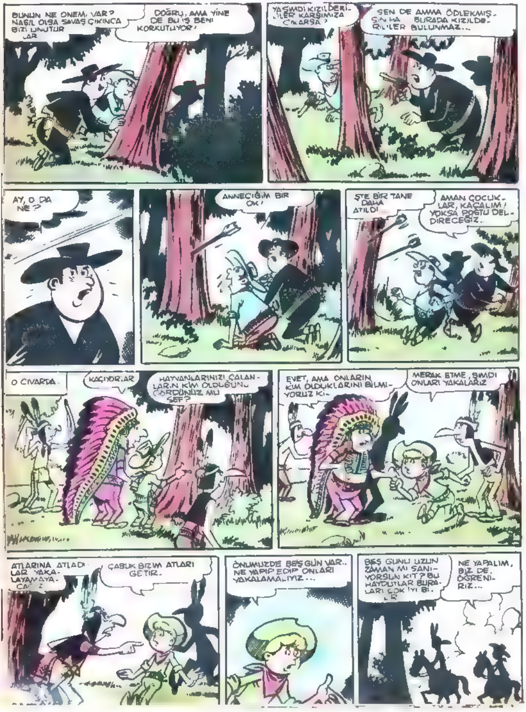

3

ÇIKAN KISMIN ÖZETİ: Sulh kasabasına dinlenmeye giden Kit Kat'la yamağı Kargaburun, Kara Kulaklar'ın savaşmak için kasabaya gelmesiyle tatillerini yarıda bırakırlar. Kara Kulaklar'ın arazisinde hırsızlık yapanların Alık Jo'ya arkadaşları olduğunu tahmin etmektedirler.

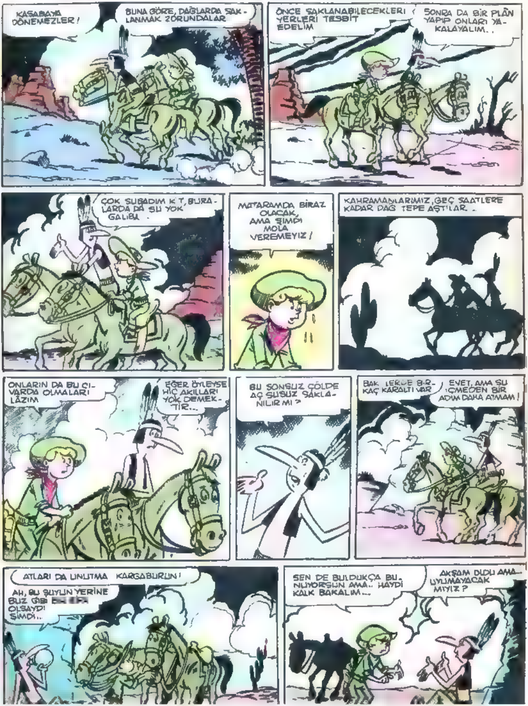

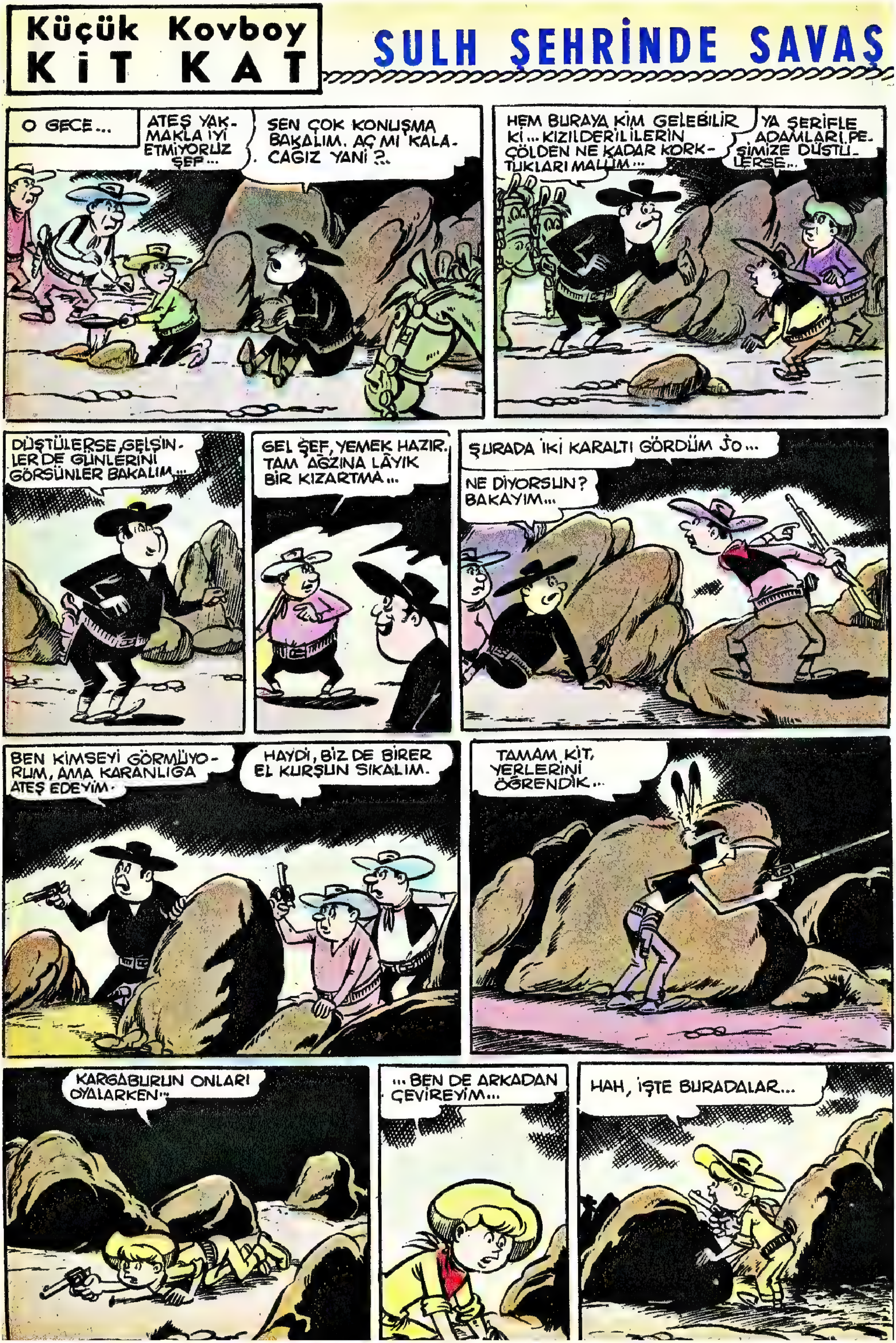

Küçük Kovboy
KİT KAT
SULH ŞEHRİNDE SAVAŞ
O GECE...
ATEŞ YAKMAKLA İYİ ETMİYORUZ ŞEF...
SEN ÇOK KONUŞMA BAKALIM. AÇ MI KALACAĞIZ YANİ ?..
HEM BURAYA KİM GELEBİLİR Kİ... KIZILDERİLİLERİN ÇÖLDEN NE KADAR KORKTUKLARI MALUM...
YA ŞERİFLE ADAMLARI PEŞİMİZE DÜŞTÜLERSE...
DÜŞTÜLERSE GELSİNLER DE GÜNLERİNİ GÖRSÜNLER BAKALIM...
GEL ŞEF, YEMEK HAZIR. TAM AĞZINA LÂYIK BİR KIZARTMA...
ŞURADA İKİ KARALTI GÖRDÜM JO...
NE DİYORSUN? BAKAYIM...
BEN KİMSEYİ GÖRMÜYORUM, AMA KARANLIĞA ATEŞ EDEYİM.
HAYDİ, BİZ DE BİRER EL KURŞUN SIKALIM.
TAMAM KİT, YERLERİNİ ÖĞRENDİK...
KARGABURUN ONLARI OYALARKEN...
... BEN DE ARKADAN ÇEVİREYİM...
HAH, İŞTE BURADALAR...

4

ÇIKAN KISMIN ÖZETİ: Küçük kovboy Kit Kat'la Kargaburun, Sulh Şehrinin huzurunu bozmak için Kara Kulakların hayvanlarını çalan çetenin peşine düşerler. Alık Jo'nun başkanı olduğu çetedekiler kasabadan kaçmış, dağlarda saklanmışlardır.

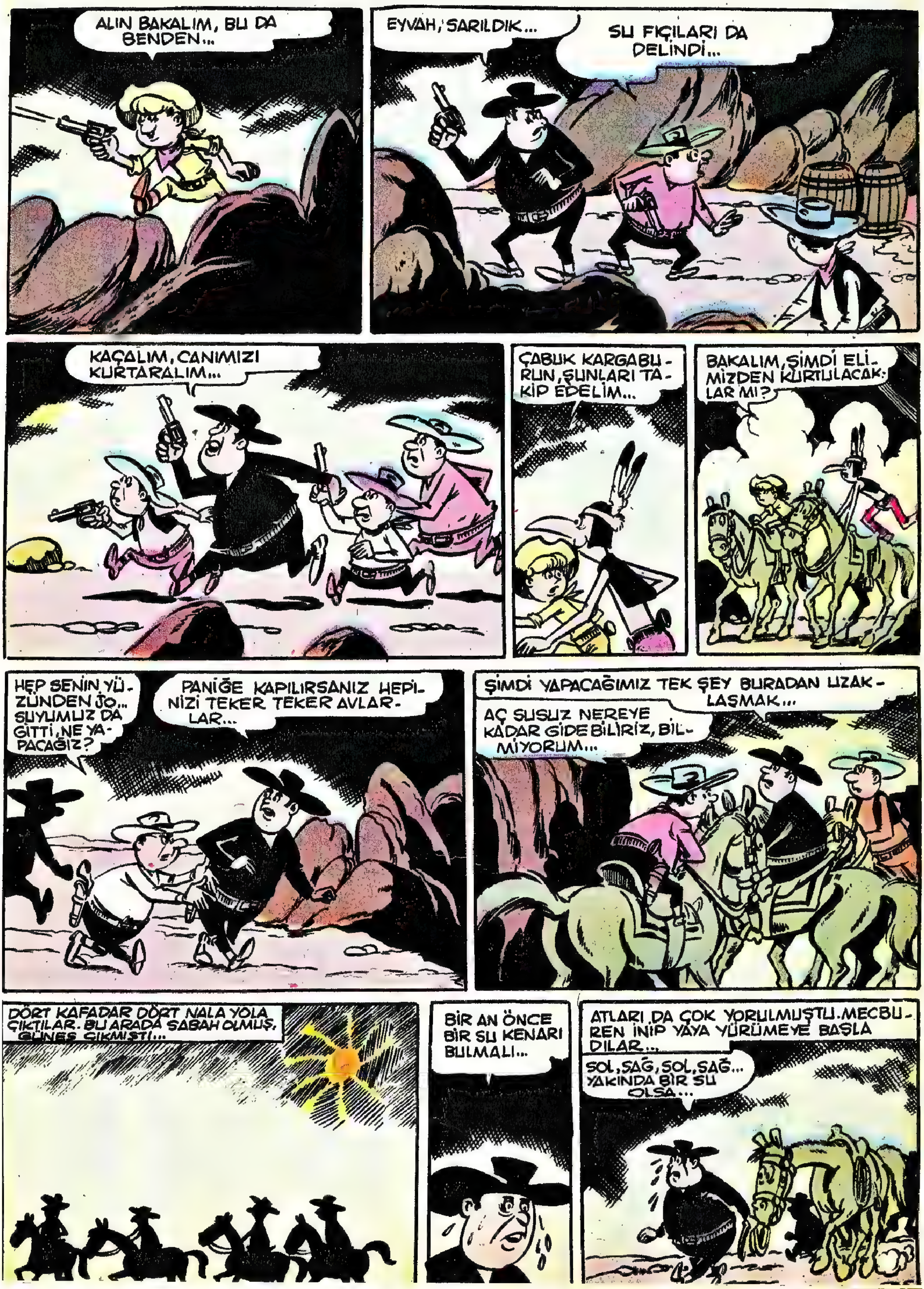

Küçük Kovboy KİT KAT

SULH ŞEHRİNDE SAVAŞ

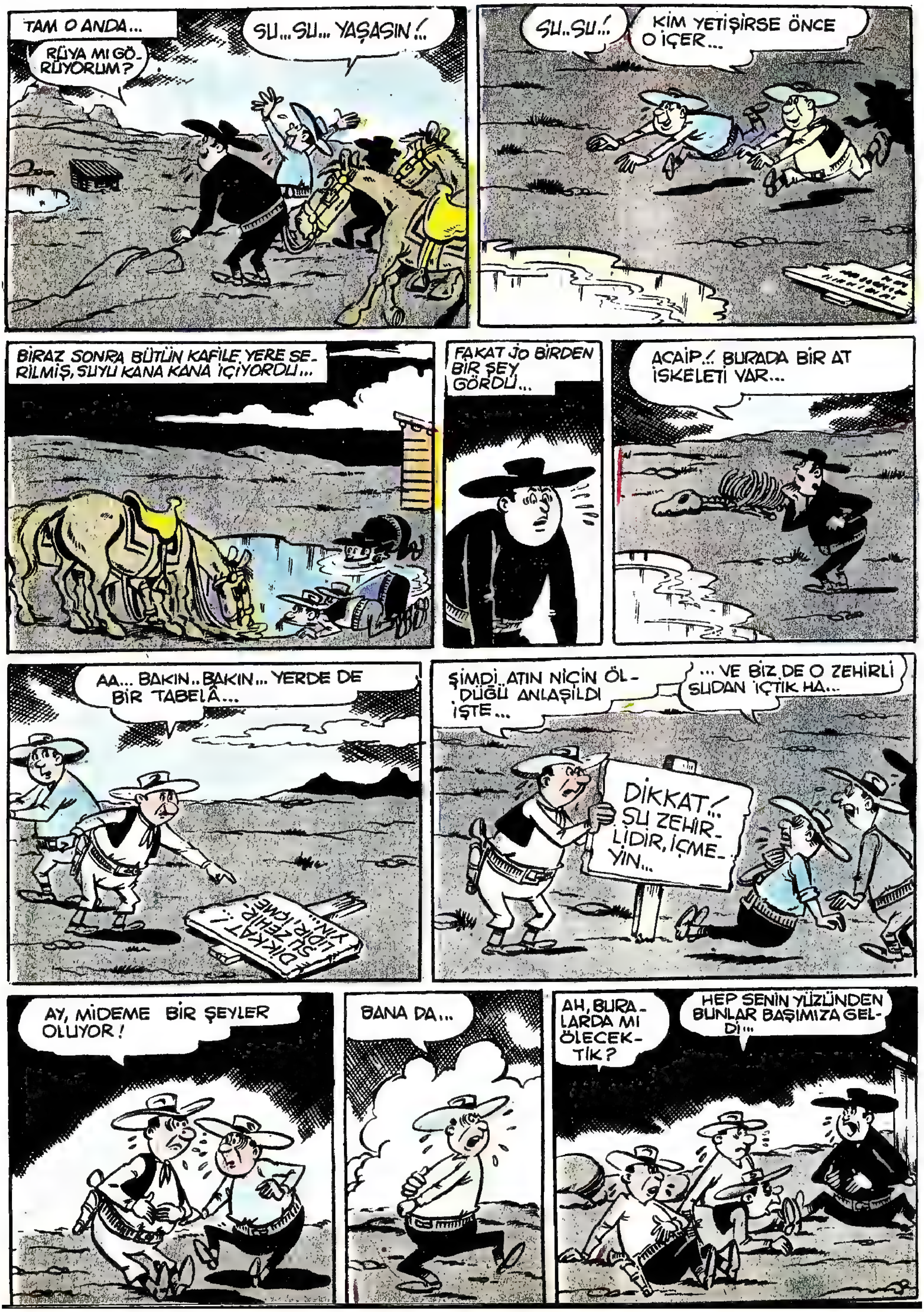

5

ÇIKAN KISMIN ÖZETİ: Kit Kat'la Kargaburun, Sulh Şehri'ni savaşa sokmak için, Kara Kulakların hayvanlarını çalan bir çetenin peşine düşerler. Çölde onları kıstırır, su fıçılarını delerler.

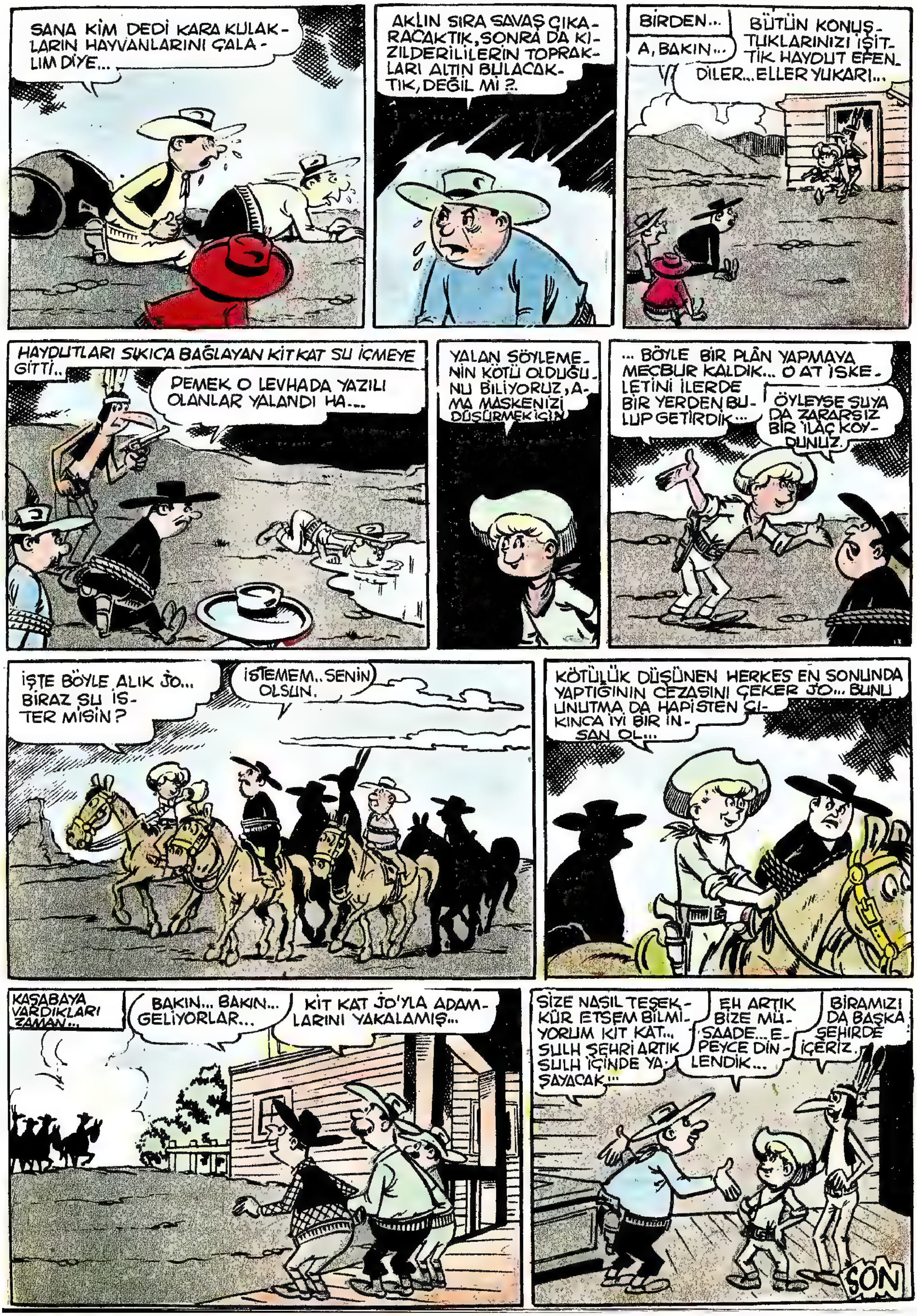

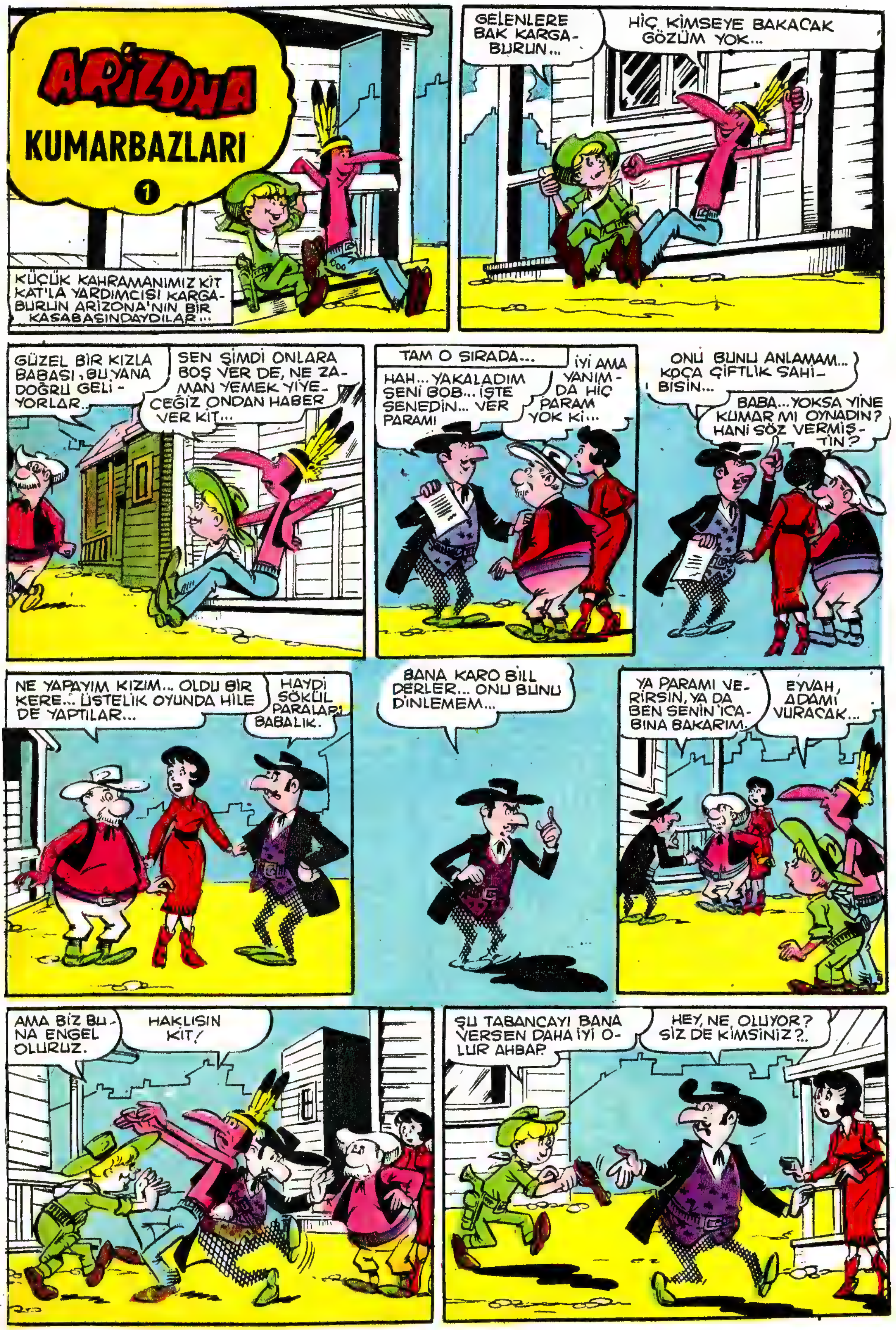
ARİZONA
KUMARBAZLARI
1
KÜÇÜK KAHRAMANIMIZ KİT KAT'LA YARDIMCISI KARGA-BURUN ARİZONA'NIN BİR KASABASINDAYDILAR...
GELENLERE BAK KARGA-BURUN...
HİÇ KİMSEYE BAKACAK GÖZÜM YOK...
GÜZEL BİR KIZLA BABASI, BU YANA DOĞRU GELİ-YORLAR...
SEN ŞİMDİ ONLARA BOŞ VER DE, NE ZA-MAN YEMEK YİYE-CEĞİZ ONDAN HABER VER KİT...
TAM O SIRADA...
HAH... YAKALADIM SENİ BOB... İŞTE SENEDİN... VER PARAMI
İYİ AMA YANIM-DA HİÇ PARAM YOK Kİ...
ONU BUNU ANLAMAM... KOCA ÇİFTLİK SAHİ-BİSİN...
BABA... YOKSA YİNE KUMAR MI OYNADIN? HANİ SÖZ VERMİŞ-TİN?
NE YAPAYIM KIZIM... OLDU BİR KERE... ÜSTELİK OYUNDA HİLE DE YAPTILAR...
HAYDİ SÖKÜL PARALARI BABALIK.
BANA KARO BİLL DERLER... ONU BUNU DİNLEMEM...
YA PARAMI VE-RİRSİN, YA DA BEN SENİN İCA-BINA BAKARIM.
EYVAH, ADAMI VURACAK...
AMA BİZ BU-NA ENGEL OLURUZ.
HAKLISIN KİT!
ŞU TABANCAYI BANA VERSEN DAHA İYİ O-LUR AHBAP.
HEY, NE OLUYOR? SİZ DE KİMSİNİZ?..

ŞADECE GÜRÜLTÜDEN HOŞLANMAYAN İKİ KİŞİ...
AY... AMAN.
BENİMLE OYUN OYNAMAYI PAHALI ÖDEYECEKSİN
ŞUNUN HALİNE BAK KARGABURUN, NE KOMİK...
HAH HAH HAH..
HAH HAH... O DA NE..?
BİRİ ŞAKA YAPIYOR OLMALI...
OOOO... ŞERİFMİŞ... ŞEY... BİZ DE ŞAKALAŞIYORDUK ŞERİF... YANİ...
SUS BAKALIM BACAKSIZ.. GÖZÜME Mİ, SANA MI İNANAYIM?
BİZ SADECE KARD BİLL 'İN BAY BOB'U ÖLDÜRMESİNE ENGEL OLDUK...
DOĞRU MU SÖYLÜYOR BİLL?
EVET, AMA BEN DE HAKLIYDIM... BAKIN, ŞU SENEDE RAĞMEN, BOB BANA OLAN BORCUNU ÖDEMİYOR.
NİÇİN BORCUNU VERMİYORSUN BOB?
NE YAPAYIM, PARAM YOK... HEM OYUNDA HİLE YAPIP BU SENEDİ İMZALATTILAR...
ORASINI BİLMEM, KANUN KANUNDUR... PARAYI VERMEZSEN HAPSE GİRERSİN YOKSA...
HAYIR HAYIR ŞERİF... PARAYI VERECEĞİZ...

ARKASI VAR~

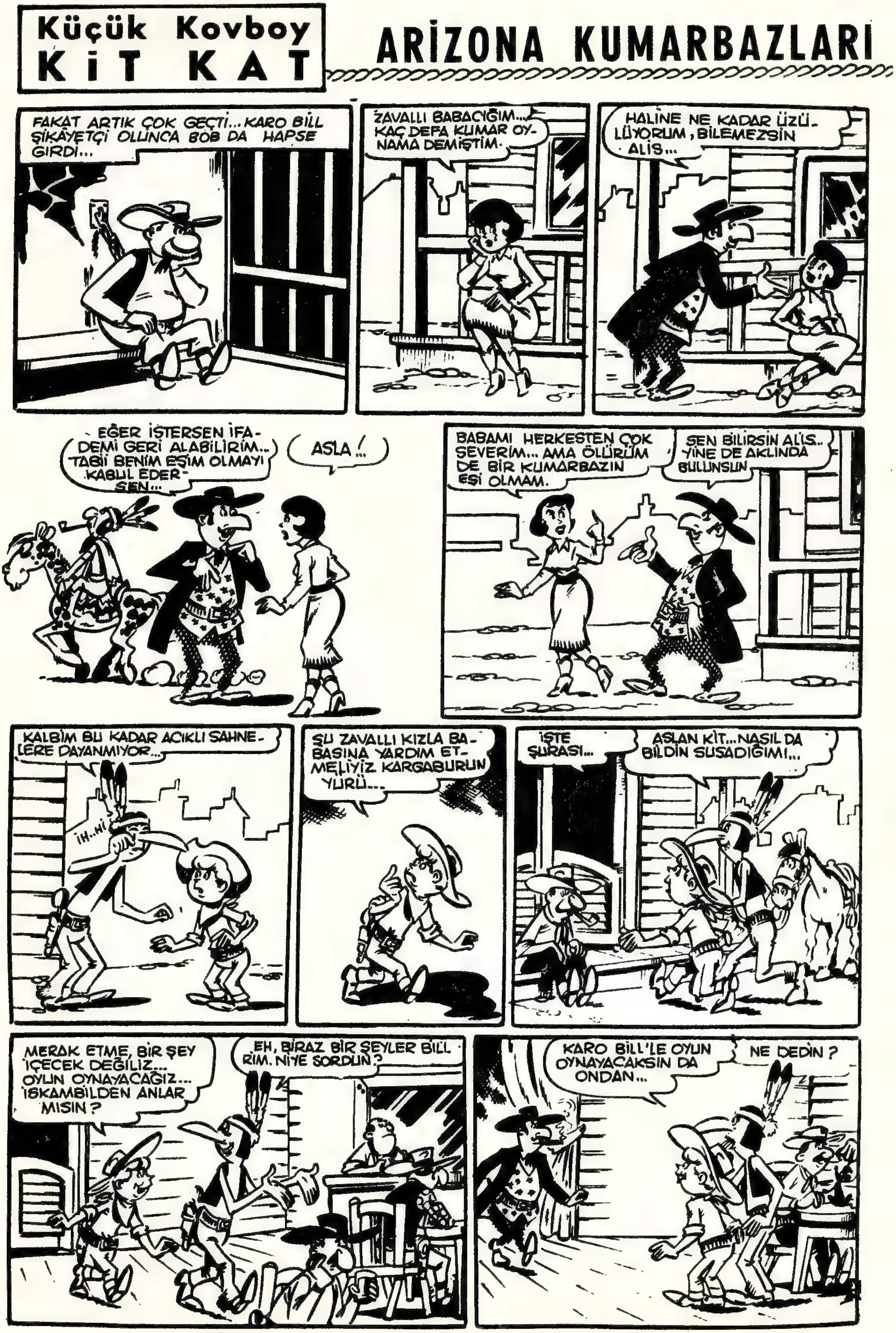
Küçük Kovboy
KİT KAT
ARİZONA KUMARBAZLARI
FAKAT ARTIK ÇOK GEÇTİ... KARO BİLL ŞİKÂYETÇİ OLUNCA BOB DA HAPSE GİRDİ...
ZAVALLI BABACIĞIM... KAÇ DEFA KUMAR OYNAMA DEMİŞTİM.
HALİNE NE KADAR ÜZÜLÜYORUM, BİLEMEZSİN ALİS...
EĞER İSTERSEN İFADEMİ GERİ ALABİLİRİM... TABİİ BENİM EŞİM OLMAYI KABUL EDERSEN...
ASLA!
BABAMI HERKESTEN ÇOK SEVERİM... AMA ÖLÜRÜM DE BİR KUMARBAZIN EŞİ OLMAM.
SEN BİLİRSİN ALİS.. YİNE DE AKLINDA BULUNSUN
KALBİM BU KADAR ACIKLI SAHNELERE DAYANMIYOR...
İH..Hİ
ŞU ZAVALLI KIZLA BABASINA YARDIM ETMELİYİZ. KARGABURUN YÜRÜ...
İŞTE ŞURASI...
ASLAN KİT... NASIL DA BİLDİN SUSADIĞIMI...
MERAK ETME, BİR ŞEY İÇECEK DEĞİLİZ... OYUN OYNAYACAĞIZ... İSKAMBİLDEN ANLAR MISIN?
EH, BİRAZ BİR ŞEYLER BİLİRİM. NİYE SORDUN?
KARO BİLL'LE OYUN OYNAYACAKSIN DA ONDAN...
NE DEDİN?

2

ÇIKAN KISMIN ÖZETİ: Küçük Kovboy Kit Kat'la yamağı Kargaburun dinlenmek için gittikleri Arizona'nın küçük bir köyünde bir olayla karşılaşırlar. Yaşlı bir adamı ölümden kurtarırlar. Ama adam hapsolur.

Küçük Kovboy KİT KAT

ARİZONA KUMARBAZLARI

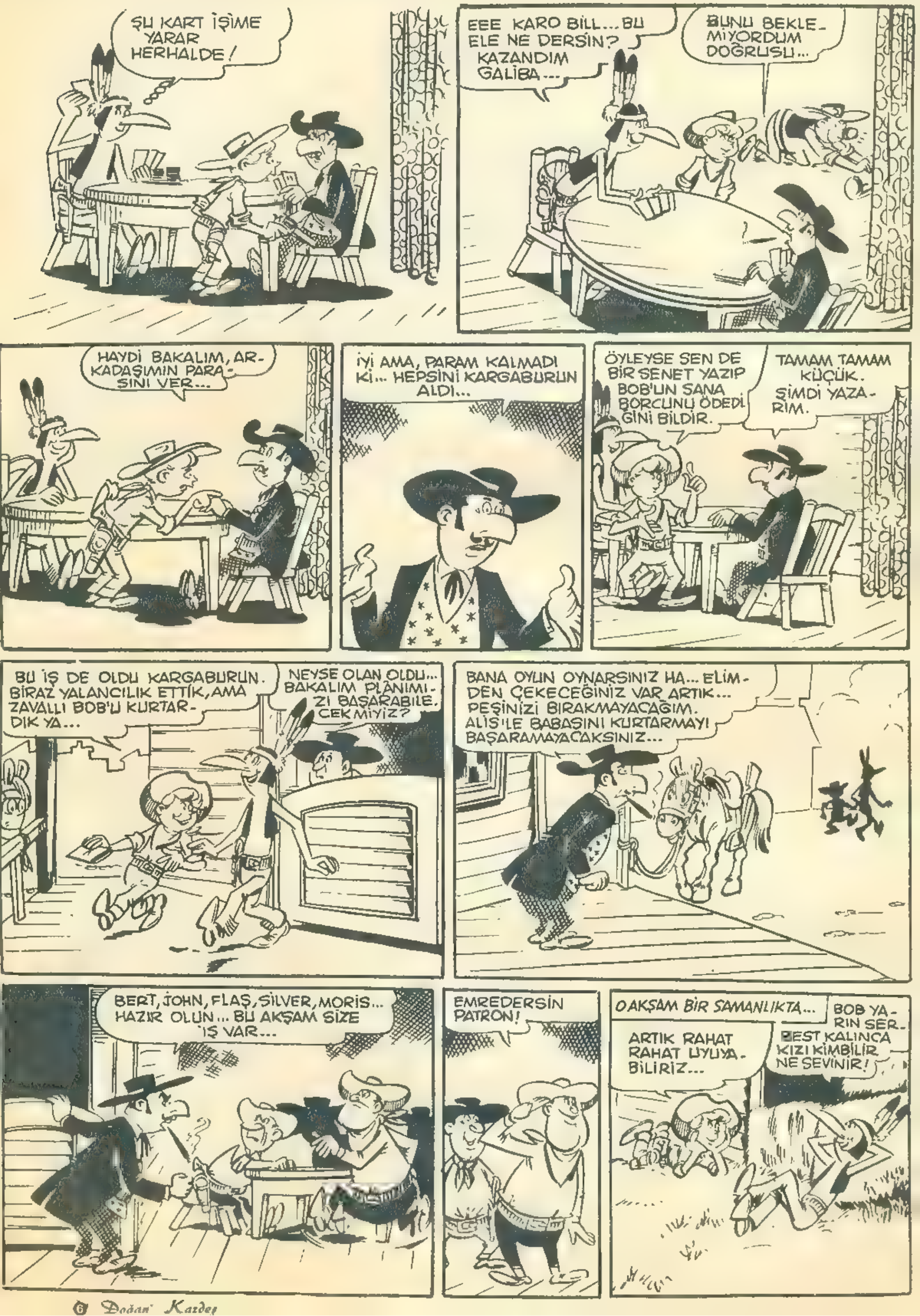

ÇIKAN KISMIN ÖZETİ: Kit Kat'la Kargaburun kumar borcunu ödemediği gerekçesiyle hapsedilen Bob'un kızına acıyarak onlara yardım etmeye karar verirler. Haksızlığa engel olacaklardır.

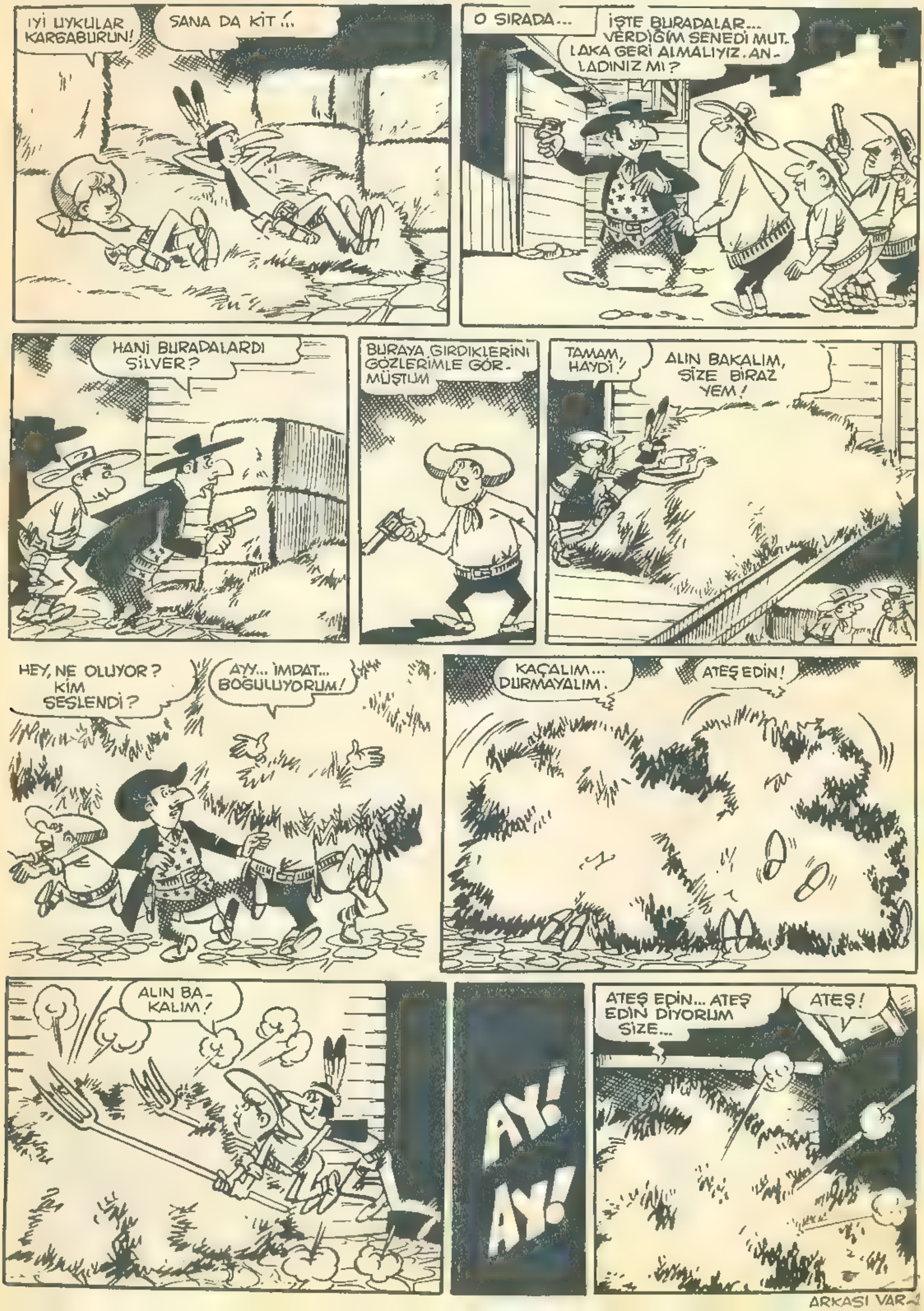

ARKASI VAR

Küçük Kovboy KİT KAT

ARİZONA KUMARBAZLARI

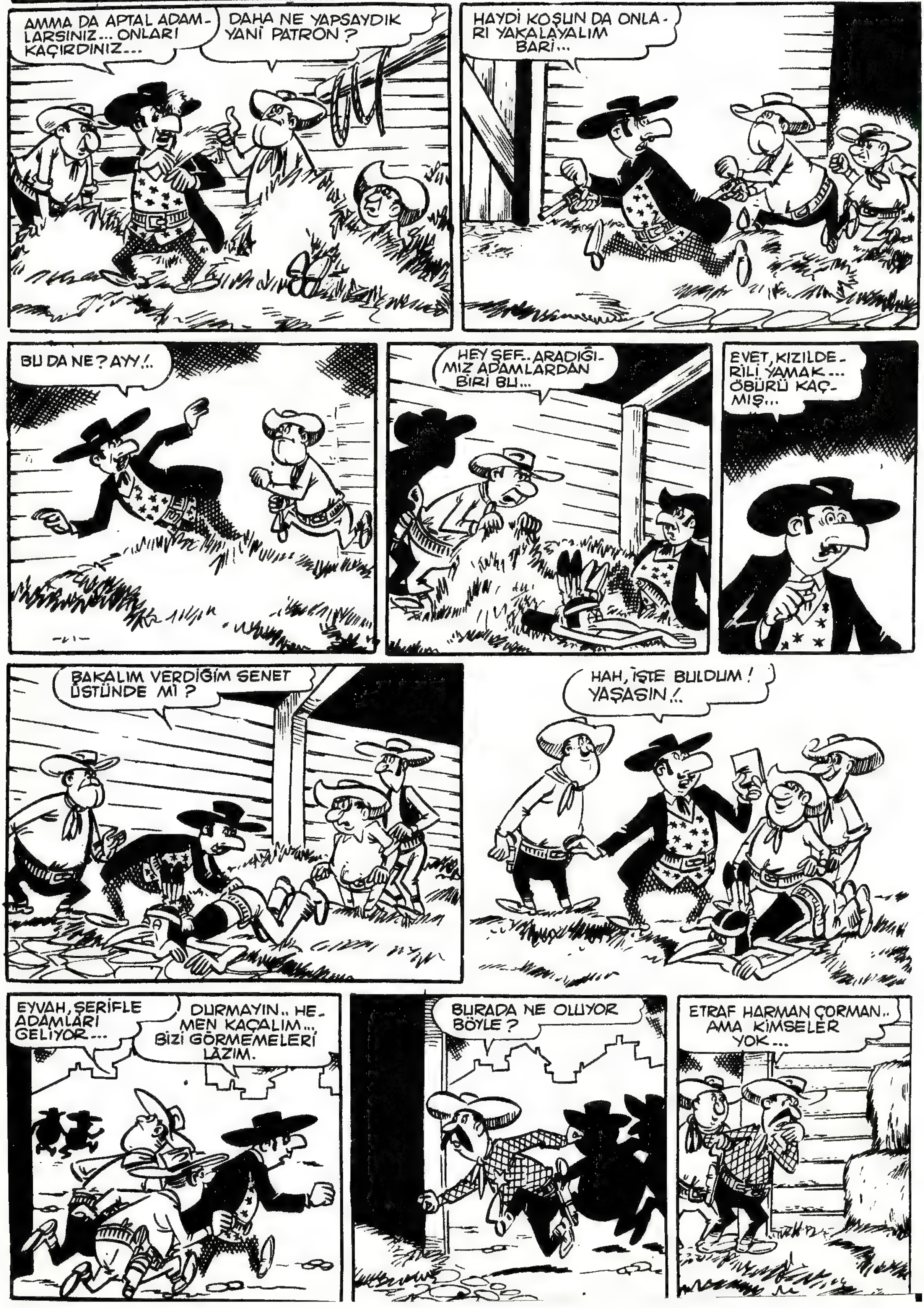

4

ÇIKAN KISMIN ÖZETİ: Kit Kat'la Kargaburun kumar borcunu ödemediği için hapsedilen Bob'a yardım edeceklerdir. Bu yüzden bir plan yaparlar ve Karo Bil'le oyuna otururlar. Bakalım planları başarı kazanacak mı?

Küçük Kovboy KİT KAT

ARİZONA KUMARBAZLARI

© Doğan Kardeş

5

ÇIKAN KISMIN ÖZETİ: Kit Kat'la Kargaburun kumar borcunu ödemediği için hapsedilen Bob'u kurtarmaya çalışırlar. Karo Bil'in elinden aldıkları senet kumarbâzın adamları tarafından çalınır. Bakalım şimdi ne olacak?

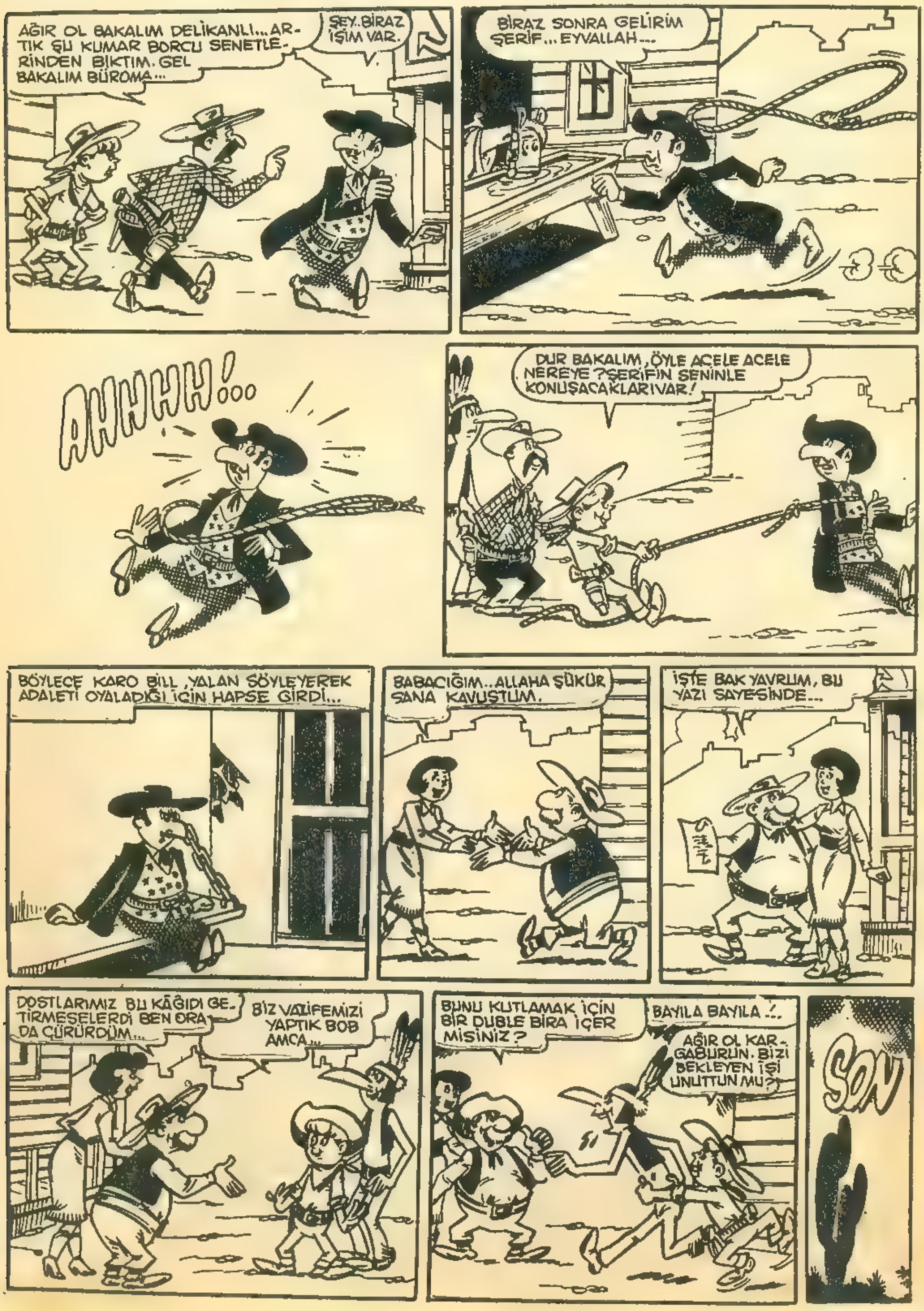

Küçük Kovboy
KİT KAT

1

O SIRADA EVİN BİRAZ İLERİSİNDE DOSTLARIMIZ GÖRÜNDÜ...
BU DA NE DEMEK KARGABURUN?
BELVİN'LE HOLDEN... YİNE BİR DOLANDIRICILIK YAPACAKLAR HERHALDE...
AMAN AMCA, BU DOLANDIRICILARI DİNLEMEYİN SAKIN...
SEN HER ŞEYE BURNUNU SOKMASANA...
HEM, NİYE GELDİN BURAYA?
SİNİRLENME BELVİN...
ŞİMDİ BEN SANA... AYYY...
TAMAM TAMAM.. BIRAK BENİ...
HAYDİ ÇEKİN ARABANIZI ARTIK BAKAYIM...
BENİ ALDATACAĞINIZI SANMIŞTINIZ, DEĞİL Mİ? HAYDİ ARTIK BURALARDA GÖRÜNMEYİN...
YİNE GÖRÜŞÜRÜZ...
İKİ AHBAP ÇAVUŞLAR HEMEN ATLARINA ATLAYIP ORADAN UZAKLAŞTILAR. İHTİYAR TED'İN ŞAKASININ OLMADIĞINI ANLAMIŞLARDI
TEŞEKKÜR EDERİM ÇOCUKLAR... AMA KIZIM İÇİN ACELE PARAYA İHTİYACIM VARDI...
BİR HAFTAYA KADAR TEKSAS'TAN BİZİM PARAMIZ GELECEK. ALTIN BULDUĞUNUZU BANKALARA DA BİLDİREBİLİRİZ.
ARKASI VAR-

Küçük Kovboy KİT KAT ❷

ÇIKAN KISMIN ÖZETİ: Kıt Kat'la Kargaburun, altın bulan ihtiyar Ted'i dolandırıcı Belvin'le, Holden'ın elinden kurtarır. Soyulmasını önlerler.

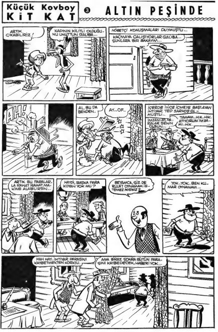
Küçük Kovboy
KiT KAT
3
ALTIN PEŞİNDE
ARTIK ÇIKABİLİRİZ!
KAPININ KİLİTLİ OLDUĞUNU UNUTTUN GALİBA...
NÖBETÇİ KONUŞMALARI DUYMUŞTU...
KAÇMAYA ÇALIŞIYORLAR GALİBA... ŞUNLARA BİR BAKAYIM...
AH!
AL, BU DA BENDEN..
AY...OF..
İÇERDE İYİCE İÇMEYE BAŞLAYAN İHTİYAR TED SARHOŞ OLMUŞTU...
İMZANI AT, PARALAR SENİN OLSUN...
TAMAM..HIK..HIK. ATIYORUM İMZAMI..HIK.
ARTIK BU PARALARLA RAHAT RAHAT MAKİNE ALABİLİRSİN...
HAYDİ, BAŞKA PARA KOYAN YOK MU?
BEYAMCA, SİZ DE RULET OYNAMAK İSTEMEZ MİSİNİZ?
YOK..YOK..BEN KUMAR OYNAMAM...
HAH HAY.. İHTİYAR PARASINI KAYBETMEKTEN KORKTU.
AMA BİRAZ SONRA BÜTÜN PARASINI KAYBEDECEK, HABERİ YOK...

ÇIKAN KISMIN ÖZETİ: Kit Kat'la Kargaburun, Ted'e yardım etmeye çalışırlarken haydutların eline esir düşerler. Bunlar Belvin'le Holden'dir.

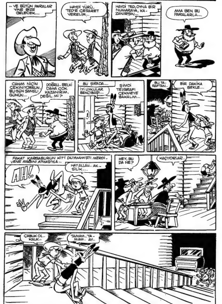

ARKASI VAR ~

BURADAN KAÇMIŞ OLAMAZLAR!
ODALARA SAKLANMIŞ OLMASINLAR?..
BAKIN BAKIN ŞURAYA!
JİM BAYILMIŞ... YARDIM EDELİM...
HEPSİ ARKADAŞLARINA YARDIMA KOŞTULAR!
YARDIM SEVENLERE DE BAYILIRIM DOĞRUSU!
O DA NE?
İÇERİ GİR AHBAP!
ASLAN KARGABURUN, TAM İSTEDİĞİMİ YAPTIN!
KAPIYI DA KİLİTLEDİK Mİ, TAMAM!
BU İŞİ DE BAŞARDIK. AKLINLA ÇOK YAŞA KİT!
ONLAR İÇERDE TEPİNİP DURSUNLAR BAKALIM!
SESLERİNİ DUYAN OLACAK MI ACABA?
HEY.. AÇIN KAPIYI...
ELİME GEÇEYİM DEMEYİN!
KAPIYI KIRMAKTAN BAŞKA ÇARE YOK... DAYANIN!

ÇIKAN KISMIN ÖZETİ: Kit Kat'la Kargaburun, Belvin ve Holden adlı iki haydut tarafından esir edilip bir odaya hapsedilirler. Zor durumdadırlar.

Küçük Kovboy KİT KAT ⑤ ALTIN PEŞİNDE

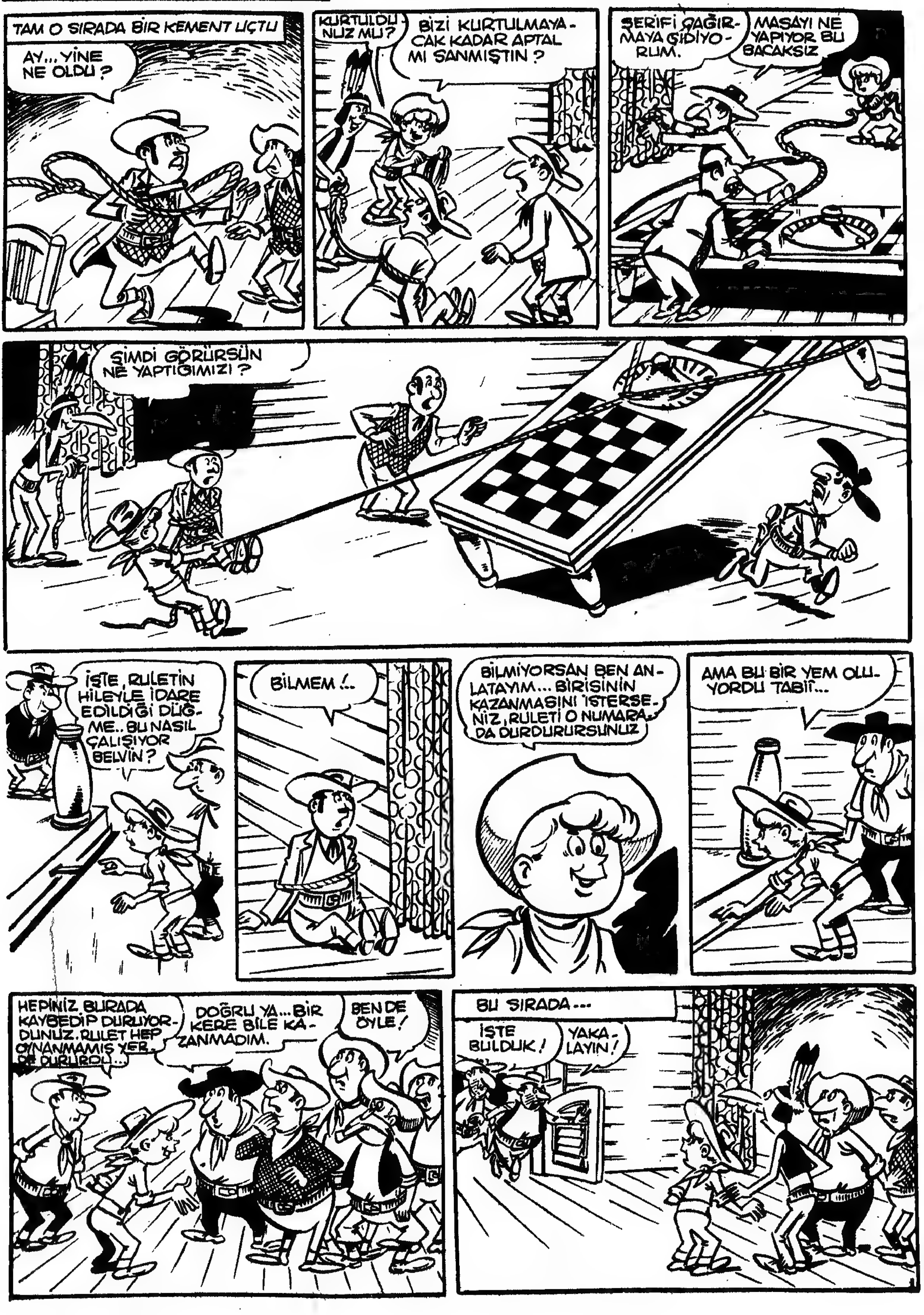

ÇIKAN KISMIN ÖZETİ: Kit Kat'la Kargaburun'un yardım etmek istediği ihtiyar Ted, iki dolandırıcı ortağın tuzağına düşer. Kumarda kaybeder.

Küçük Kovboy KİT KAT

1

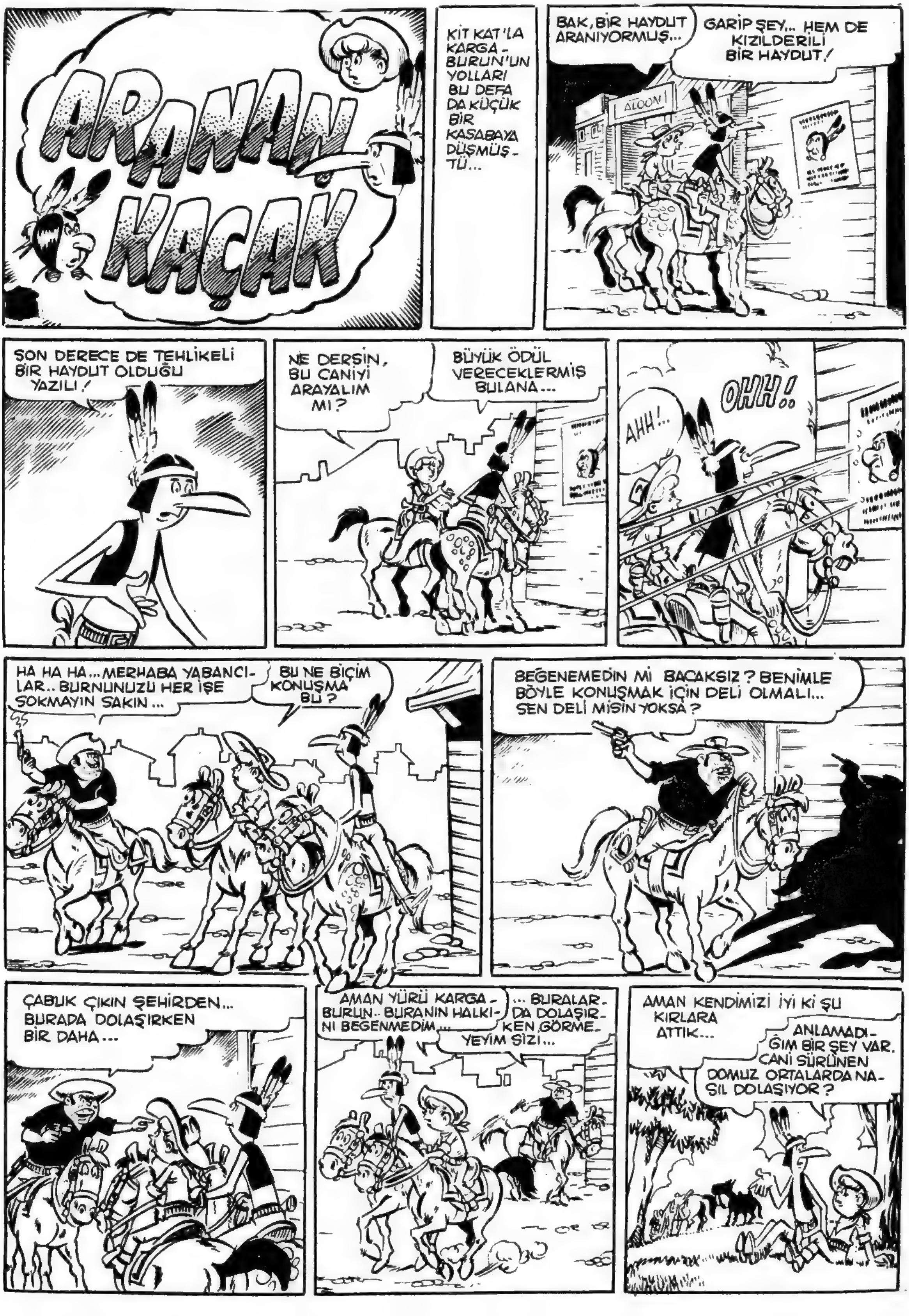

EVET... ÜSTELİK DE BİR BEYAZ ONU KORUYOR... BÜTÜN BUNLAR GARİP ŞEYLER DOĞRUSU...
BİR ÇARESİNİ BULUP GERÇEĞİ ORTAYA ÇIKARMALIYIZ... KASABADAKİ ADAMIN BİZİ KORKAK TANIMASI İYİ OLDU!
HA HA ... BULDUM... KIZILDERİLİ KIYAFETİNE GİRECEĞİZ...
ZATEN BEN BÖYLEYİM... AMA SENİ NASIL KIZILDERİLİYE BENZETECEĞİZ, ANLAMIYORUM.
BİRAZ SONRA...
BU KIYAFET YAKIŞTI MI?
VALLA PEK İNANDIRICI OLMADIĞI MUHAKKAK!
DURUN...NEREYE GİDİYORSUNUZ?
ŞEY... DOLAŞIYORUZ.. BİZ BARIŞÇI İNSANLARIZ...
BEN.. ŞEY.. BENİM ADIM KARGABURUN.. ARKADAŞ...
...İŞTE GÖRDÜĞÜNÜZ GİBİ BERABERCE YOLA ÇIKMIŞTIK... TOPRAKLARINIZA GİRMİŞİZ...
NEREDEYSE BENİM ADIMI SÖYLEYECEKTİN...
İYİ Kİ ARAYA GİRDİN KİT...
KİT Mİ? SİZ KIZILDERİLİ DEĞİLSİNİZ!
YOO..KIZILDERİLİYİM... ARKADAŞIM DA KIZILDERİLİLERİ ÇOK SEVER.
BIRAK KONUŞMAYI DA SIVIŞALIM...
AMMA DA AÇIKGÖZ NÖBETÇİYMİŞ HA...

ARKASI VAR

Kuçuk Kovboy
KiT KAT ②

AKANAN KAÇAK

ÖZET: Kit Kat'la Kargaburun, bir kasabada kızılderili Sürünen Domuzun arandığını öğrenirler. Bu arada Sürünen Domuz çetesi soygunlar yapar.

Küçük Kovboy KİT KAT ③ ARANAN KAÇAK

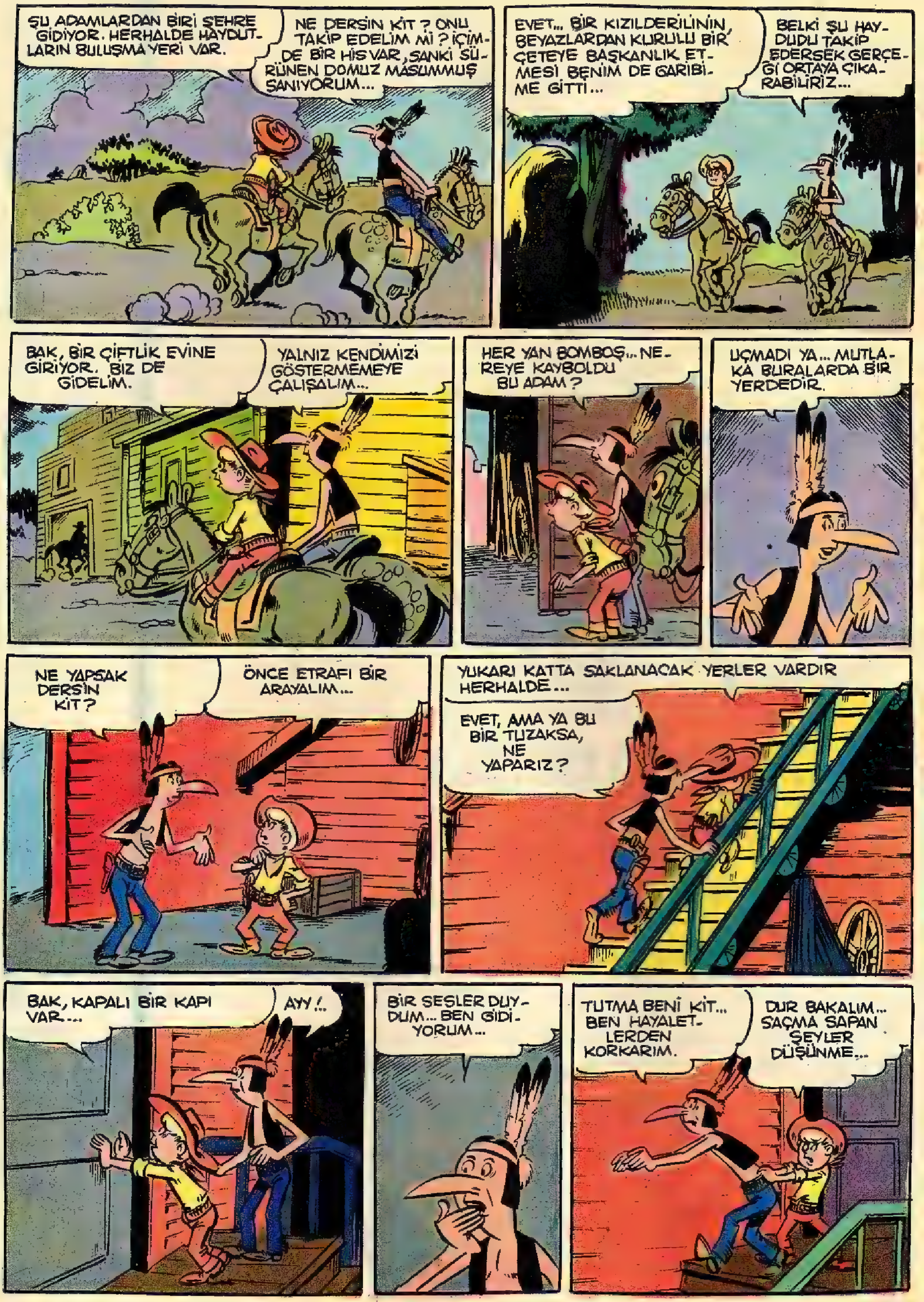

ÖZET: Kit Kat'la Kargaburun, Sürünen Domuz adlı kızılderili haydutu aramaktadırlar. Bu arada soygun yapan haydutlar onları korkutmak ister.

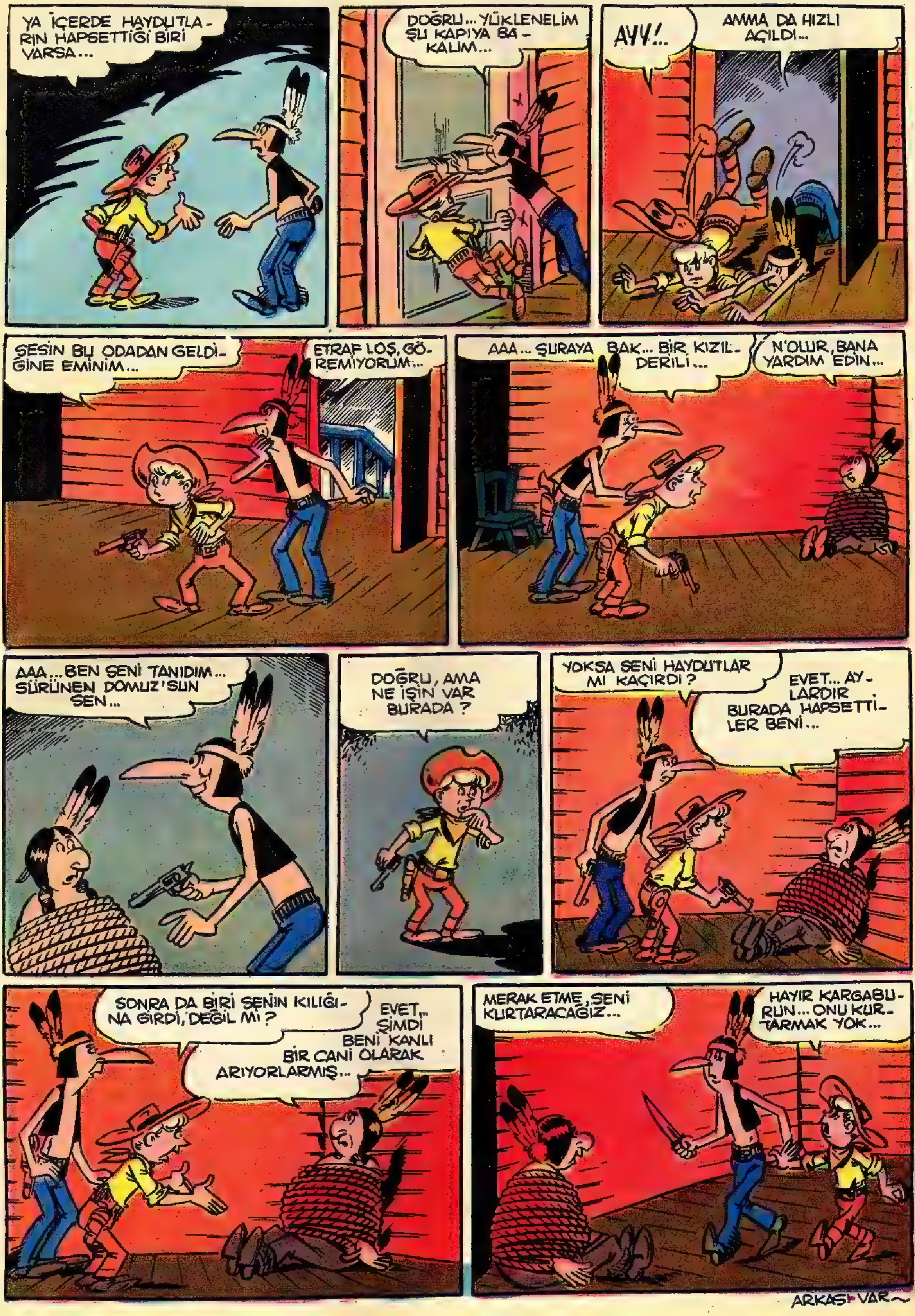

Küçük Kovboy KİT KAT

4

ARANAN KAÇAK

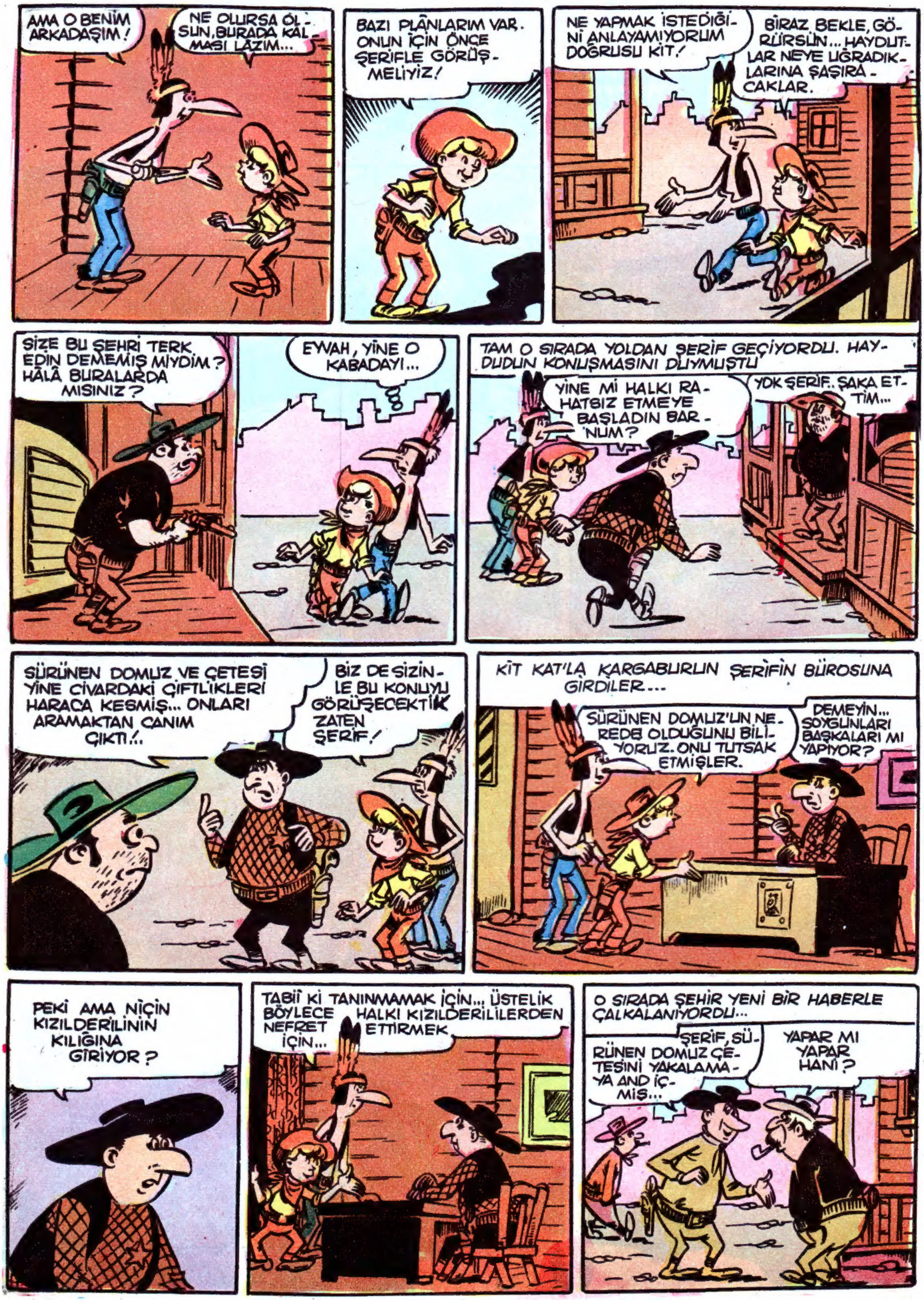

ÖZET : Kit Kat'la Kargaburun, bir kasabada, kızılderili Sürünen Domuzun arandığını öğrenirler. Bu arada Sürünen Domuz çetesi soygunlar yapar.

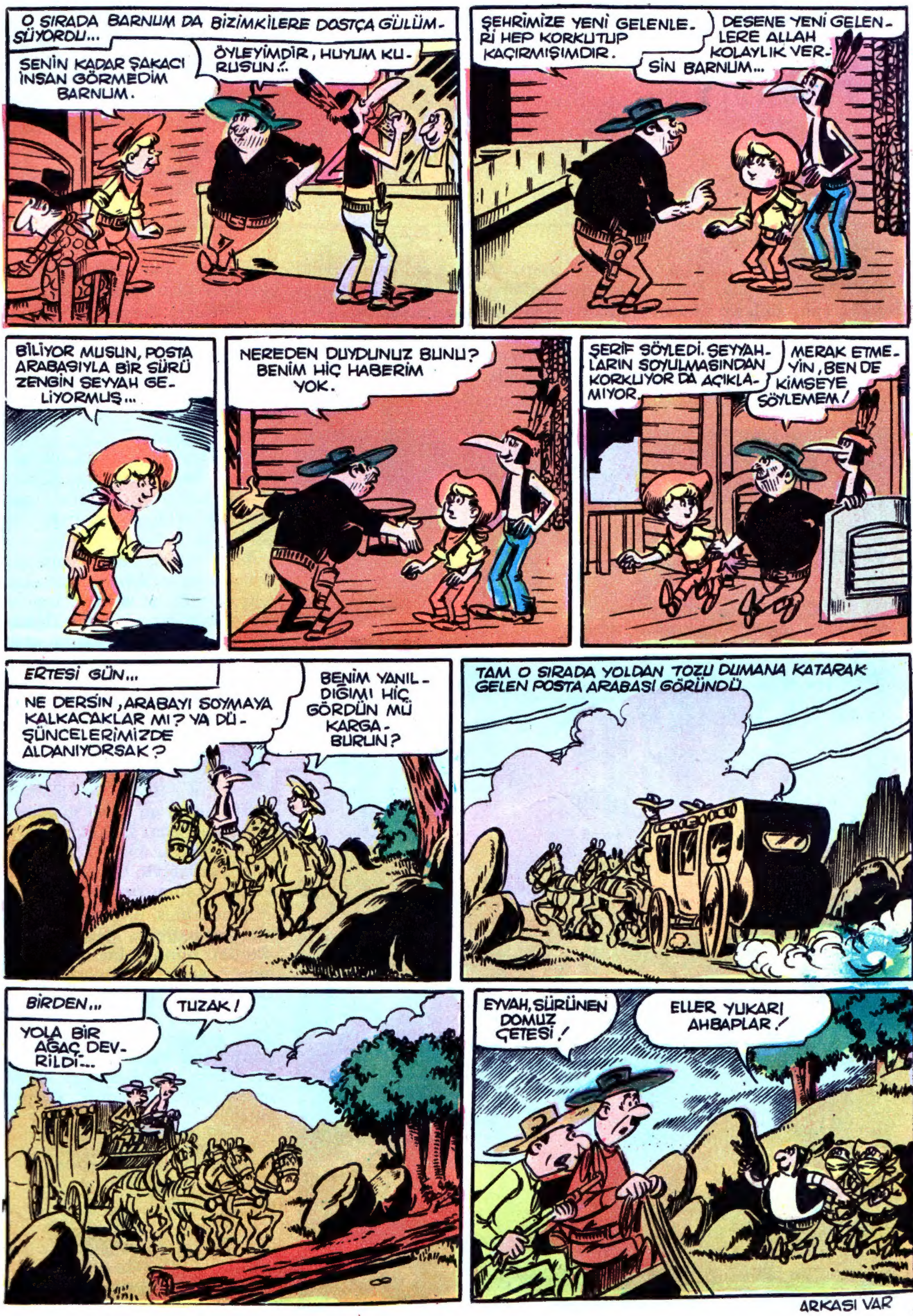

ARKASI VAR

Küçük Kovboy KİT KAT ⑤ ARANAN KAÇAK
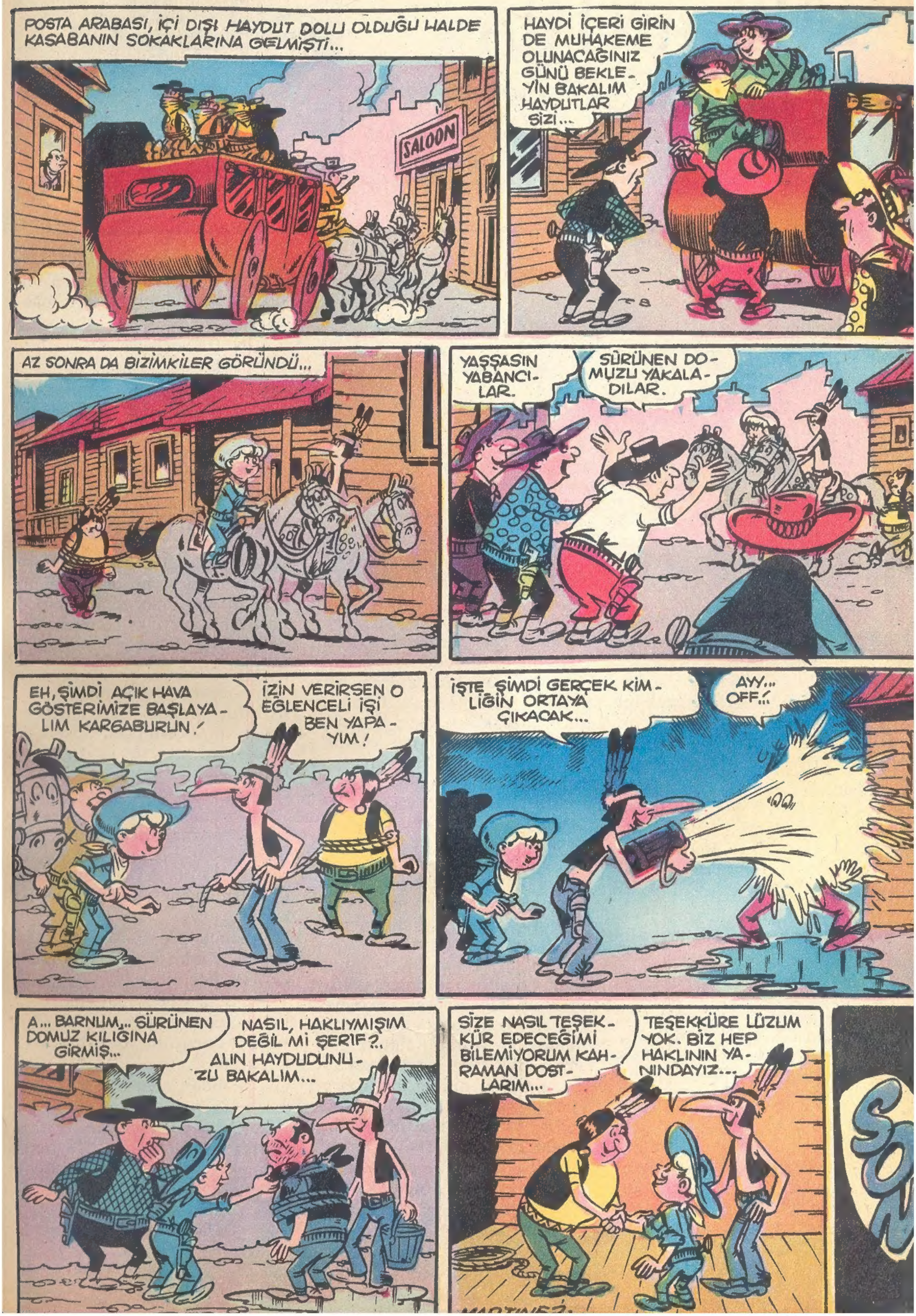
ÖZET: Kit Kat'la Kargaburun, bir kasabada, kızılderili Sürünen Domuz'un arandığını öğrenirler. Bu arada Sürünen Domuz çetesi soygunlar yapar.. Sonunda küçük kovboy Kit Kat ile arkadaşı, bu çeteyi yakalamak isterler.